

Tipo de Fondo: RENTA VARIABLE

Periodo de Consulta: 31-12-2019 al 30-12-2022

Fecha reporte:

lunes, 9 de enero de 2023

	NTEUSA		F1			
	30/06/2020	31/12/2020	30/06/2021	31/12/2021	30/06/2022	30/12/2022
Rendimiento	10,000.00	10,463.48	11,929.29	13,527.72	10,674.99	10,587.15
Índice Referencia	10,000.00	10,487.14	12,021.45	13,715.38	10,695.29	10,510.72

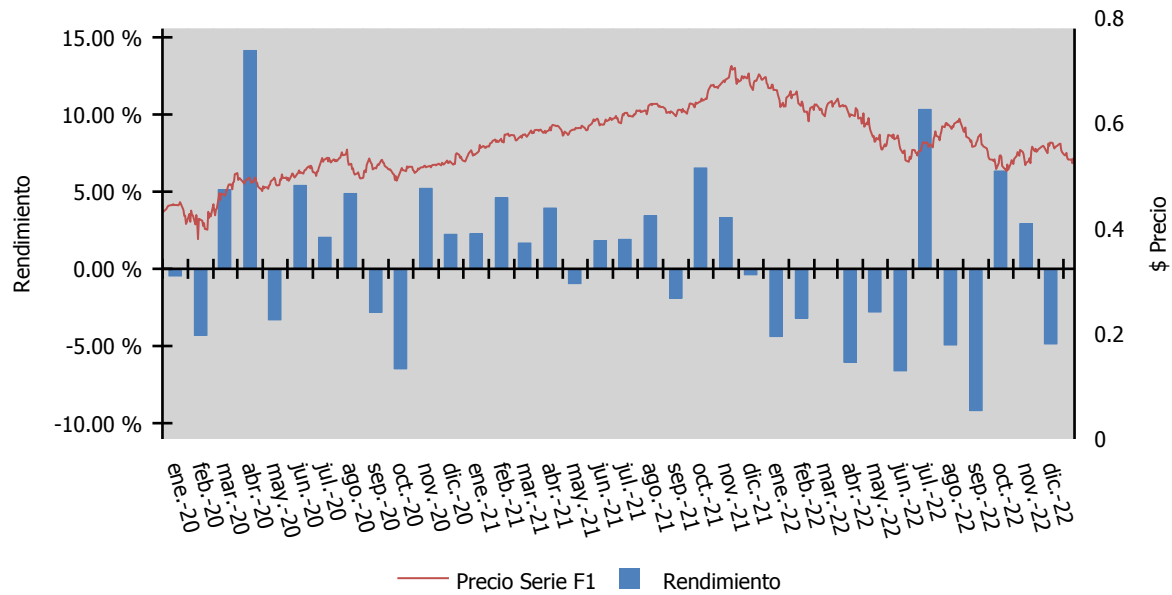

*Solo se grafica la información disponible en los últimos 3 años para cada serie, siempre y cuando tenga 6 meses o más de historia

Tipo de Fondo: RENTA VARIABLE
 Período de Consulta: 31-12-2019 al 30-12-2022

Fecha reporte: lunes, 9 de enero de 2023

	NTEUSA		F2			
	30/06/2020	31/12/2020	30/06/2021	31/12/2021	30/06/2022	30/12/2022
Rendimiento	10,000.00	10,448.01	11,894.80	13,468.72	10,613.31	10,510.54
Índice Referencia	10,000.00	10,487.14	12,021.45	13,715.38	10,695.29	10,510.72

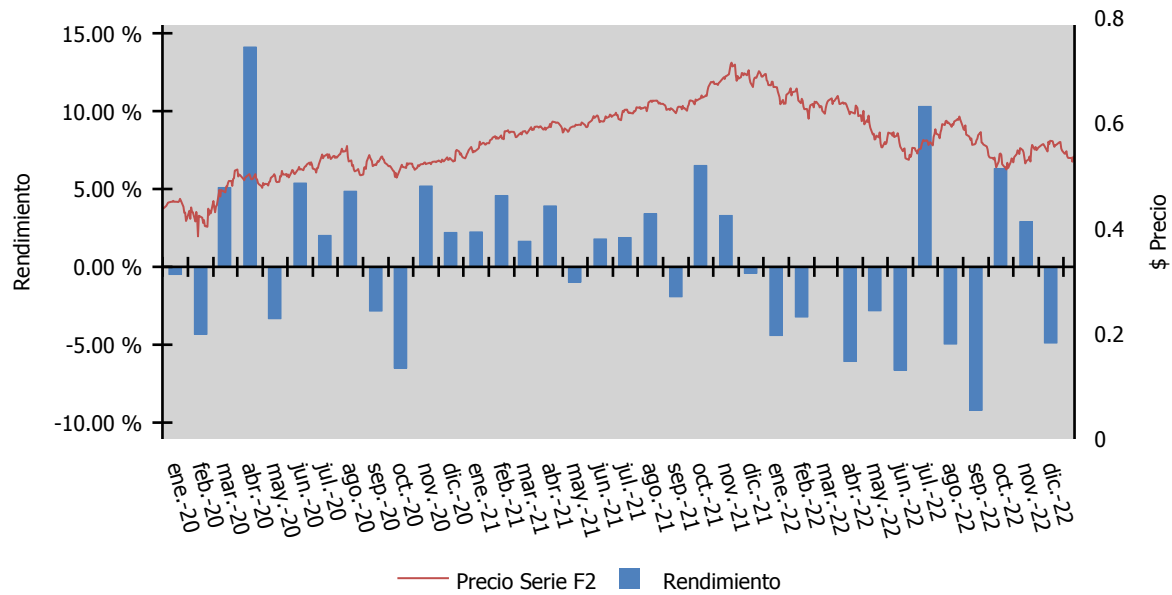

*Solo se grafica la información disponible en los últimos 3 años para cada serie, siempre y cuando tenga 6 meses o más de historia

Tipo de Fondo: RENTA VARIABLE
 Periodo de Consulta: 31-12-2019 al 30-12-2022

Fecha reporte: lunes, 9 de enero de 2023

	NTEUSA		F3			
	30/06/2020	31/12/2020	30/06/2021	31/12/2021	30/06/2022	30/12/2022
Rendimiento	10,000.00	10,432.49	11,860.35	13,409.83	10,551.91	10,434.35
Índice Referencia	10,000.00	10,487.14	12,021.45	13,715.38	10,695.29	10,510.72

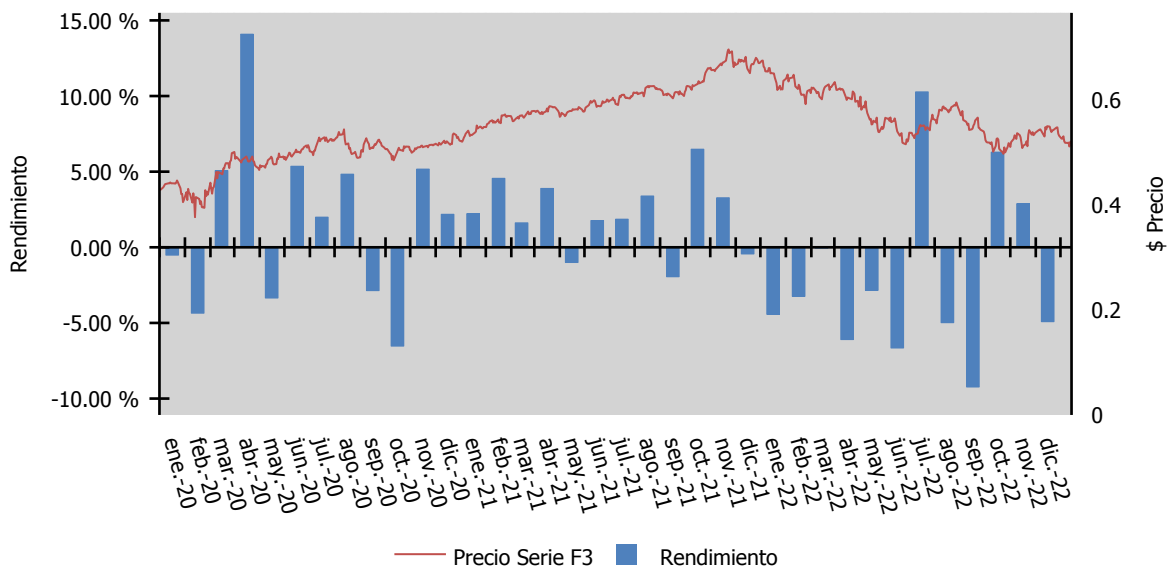

*Solo se grafica la información disponible en los últimos 3 años para cada serie, siempre y cuando tenga 6 meses o más de historia

Tipo de Fondo: RENTA VARIABLE

Periodo de Consulta: 31-12-2019 al 30-12-2022

Fecha reporte:

lunes, 9 de enero de 2023

	NTEUSA		F4			
	30/06/2020	31/12/2020	30/06/2021	31/12/2021	30/06/2022	30/12/2022
Rendimiento	10,000.00	10,417.05	11,826.07	13,351.36	10,490.93	10,358.83
Índice Referencia	10,000.00	10,487.14	12,021.45	13,715.38	10,695.29	10,510.72

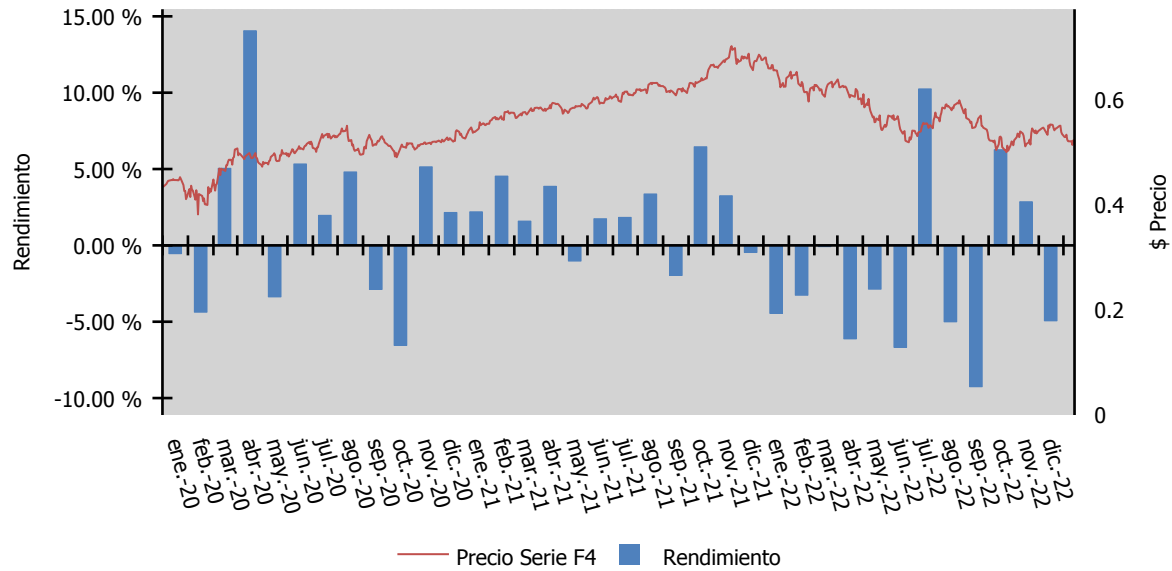

*Solo se grafica la información disponible en los últimos 3 años para cada serie, siempre y cuando tenga 6 meses o más de historia

Tipo de Fondo: RENTA VARIABLE

Periodo de Consulta: 31-12-2019 al 30-12-2022

Fecha reporte:

lunes, 9 de enero de 2023

	NTEUSA		F5			
	30/06/2020	31/12/2020	30/06/2021	31/12/2021	30/06/2022	30/12/2022
Rendimiento	10,000.00	10,401.60	11,791.84	13,293.03	10,430.26	10,283.80
Índice Referencia	10,000.00	10,487.14	12,021.45	13,715.38	10,695.29	10,510.72

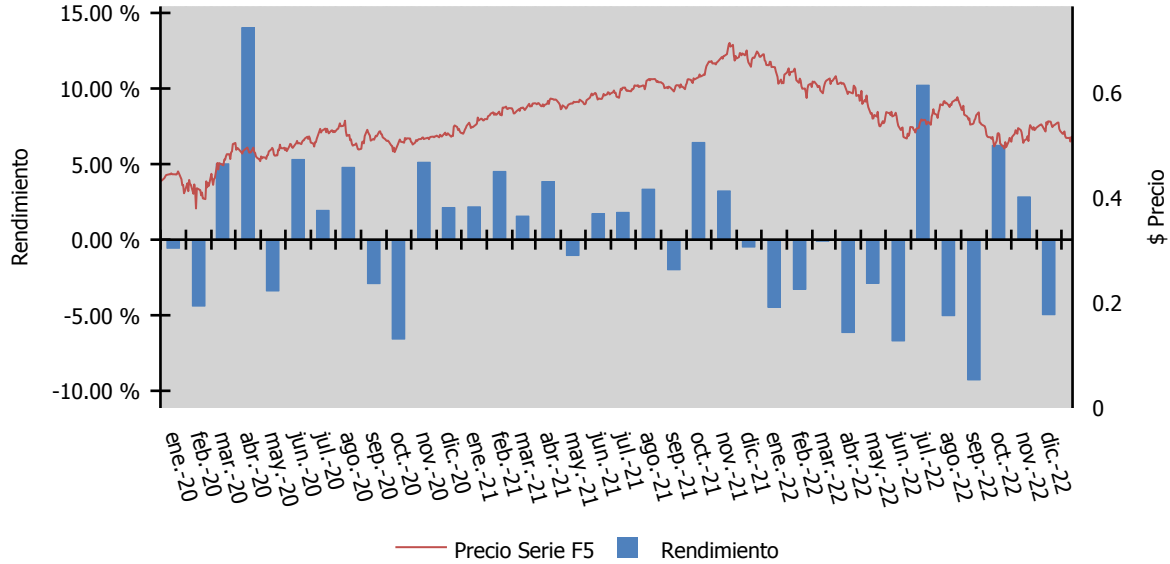

*Solo se grafica la información disponible en los últimos 3 años para cada serie, siempre y cuando tenga 6 meses o más de historia

Tipo de Fondo: RENTA VARIABLE
 Período de Consulta: 31-12-2019 al 30-12-2022

Fecha reporte: lunes, 9 de enero de 2023

	NTEUSA		APIF			
	30/06/2020	31/12/2020	30/06/2021	31/12/2021	30/06/2022	30/12/2022
Rendimiento	10,000.00	10,557.11	12,138.70	13,887.97	11,053.19	11,059.36
Índice Referencia	10,000.00	10,487.14	12,021.45	13,715.38	10,695.29	10,510.72

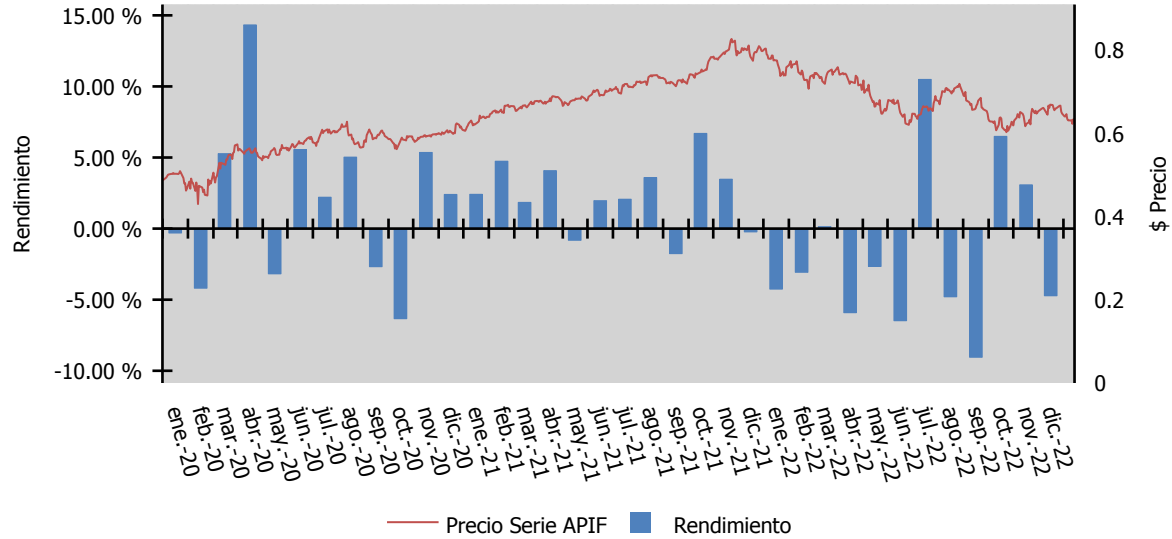

*Solo se grafica la información disponible en los últimos 3 años para cada serie, siempre y cuando tenga 6 meses o más de historia

Tipo de Fondo: RENTA VARIABLE

Periodo de Consulta: 31-12-2019 al 30-12-2022

Fecha reporte:

lunes, 9 de enero de 2023

	NTEUSA		M2			
	30/06/2020	31/12/2020	30/06/2021	31/12/2021	30/06/2022	30/12/2022
Rendimiento	10,000.00	10,456.12	11,910.95	13,495.32	10,640.60	10,546.46
Índice Referencia	10,000.00	10,487.14	12,021.45	13,715.38	10,695.29	10,510.72

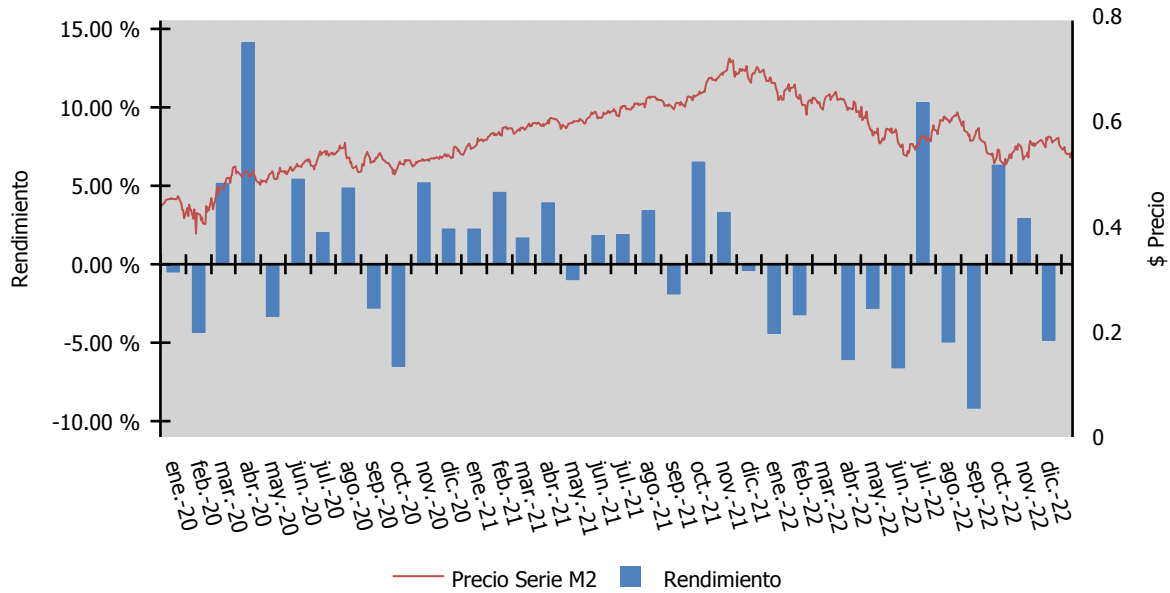

*Solo se grafica la información disponible en los últimos 3 años para cada serie, siempre y cuando tenga 6 meses o más de historia

Tipo de Fondo: RENTA VARIABLE

Periodo de Consulta: 31-12-2019 al 30-12-2022

Fecha reporte:

lunes, 9 de enero de 2023

	NTEUSA		M3			
	30/06/2020	31/12/2020	30/06/2021	31/12/2021	30/06/2022	30/12/2022
Rendimiento	10,000.00	10,440.60	11,876.46	13,436.31	10,579.00	10,470.02
Índice Referencia	10,000.00	10,487.14	12,021.45	13,715.38	10,695.29	10,510.72

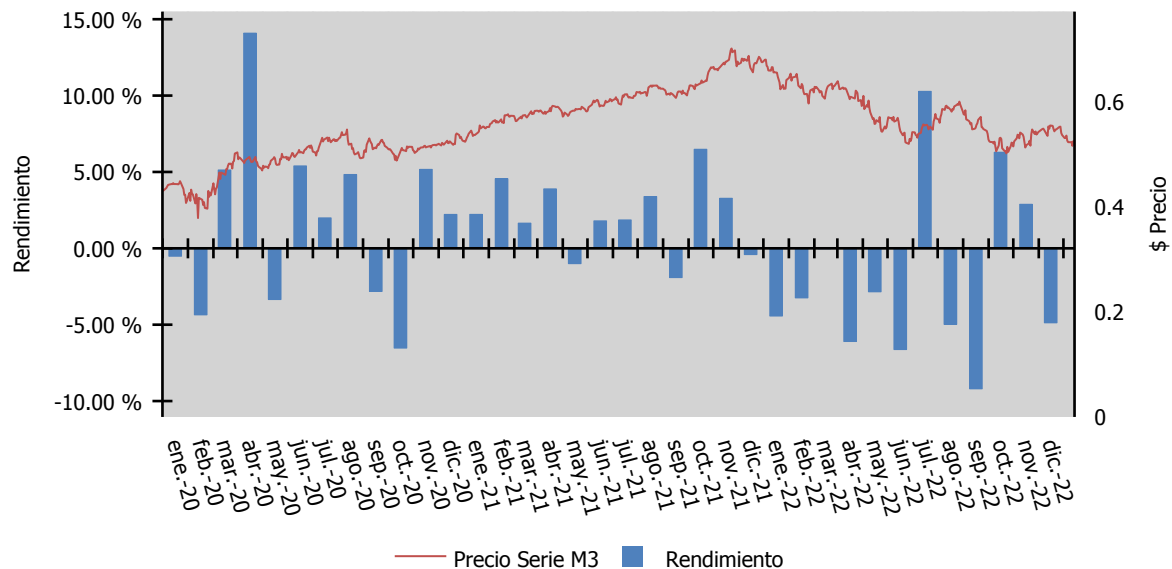

*Solo se grafica la información disponible en los últimos 3 años para cada serie, siempre y cuando tenga 6 meses o más de historia

Tipo de Fondo: RENTA VARIABLE
 Periodo de Consulta: 31-12-2019 al 30-12-2022

Fecha reporte: lunes, 9 de enero de 2023

	NTEUSA		M4			
	30/06/2020	31/12/2020	30/06/2021	31/12/2021	30/06/2022	30/12/2022
Rendimiento	10,000.00	10,425.16	11,842.13	13,377.72	10,517.90	10,394.26
Índice Referencia	10,000.00	10,487.14	12,021.45	13,715.38	10,695.29	10,510.72

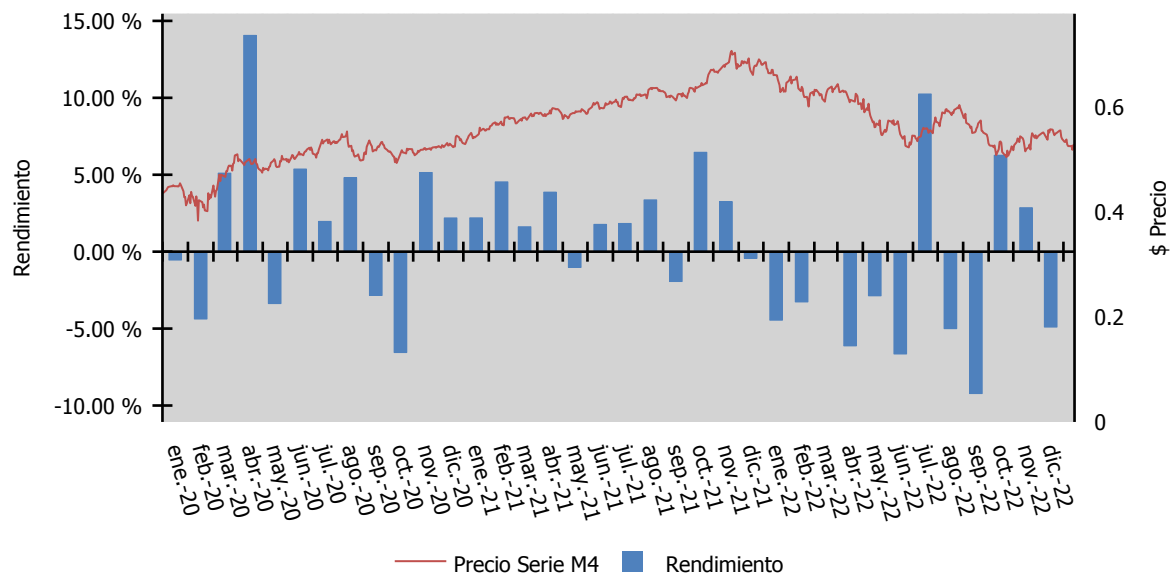

*Solo se grafica la información disponible en los últimos 3 años para cada serie, siempre y cuando tenga 6 meses o más de historia

Tipo de Fondo: RENTA VARIABLE

Periodo de Consulta: 31-12-2019 al 30-12-2022

Fecha reporte:

lunes, 9 de enero de 2023

	NTEUSA		M5			
	30/06/2020	31/12/2020	30/06/2021	31/12/2021	30/06/2022	30/12/2022
Rendimiento	10,000.00	10,409.71	11,807.87	13,319.30	10,457.09	10,318.97
Índice Referencia	10,000.00	10,487.14	12,021.45	13,715.38	10,695.29	10,510.72

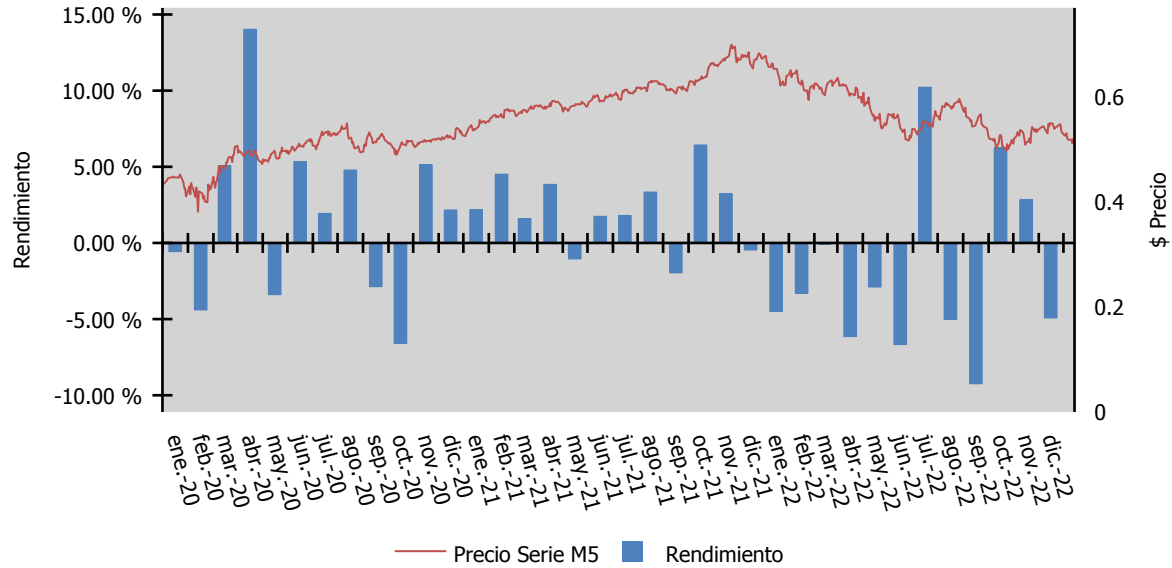

*Solo se grafica la información disponible en los últimos 3 años para cada serie, siempre y cuando tenga 6 meses o más de historia

Tipo de Fondo: RENTA VARIABLE
 Periodo de Consulta: 31-12-2019 al 30-12-2022

Fecha reporte: lunes, 9 de enero de 2023

	NTEUSA		E1			
	30/06/2020	31/12/2020	30/06/2021	31/12/2021	30/06/2022	30/12/2022
Rendimiento	10,000.00	10,473.14	11,947.91	13,558.46	10,705.63	10,626.55
Índice Referencia	10,000.00	10,487.14	12,021.45	13,715.38	10,695.29	10,510.72

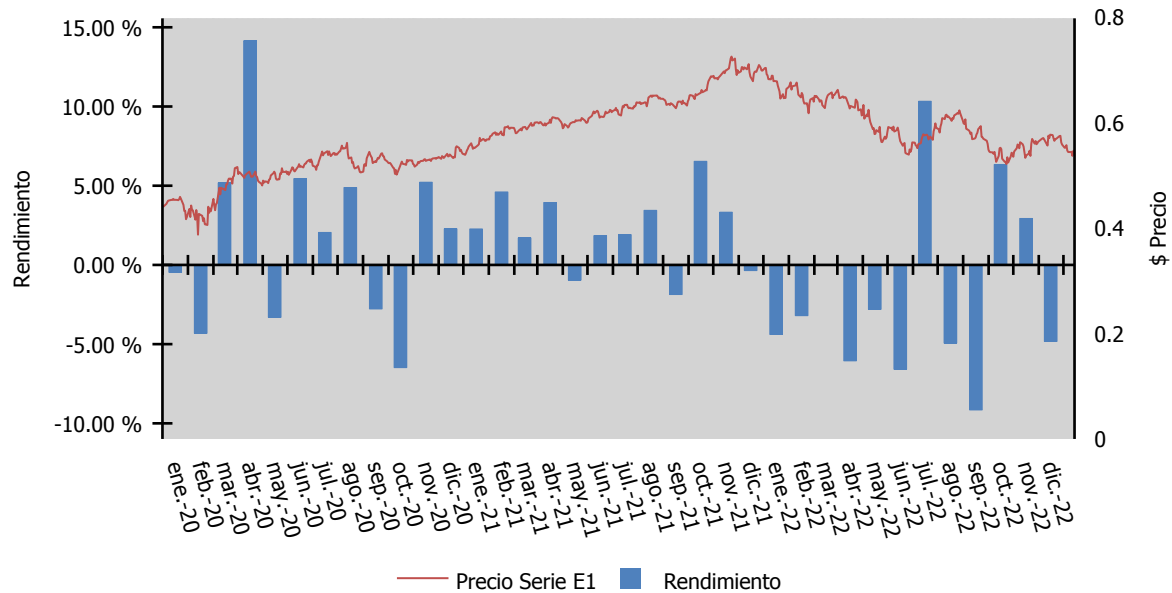

*Solo se grafica la información disponible en los últimos 3 años para cada serie, siempre y cuando tenga 6 meses o más de historia

Tipo de Fondo: RENTA VARIABLE

Periodo de Consulta: 31-12-2019 al 30-12-2022

Fecha reporte:

lunes, 9 de enero de 2023

	NTEUSA		E2			
	30/06/2020	31/12/2020	30/06/2021	31/12/2021	30/06/2022	30/12/2022
Rendimiento	10,000.00	10,457.62	11,913.33	13,499.25	10,643.73	10,549.59
Índice Referencia	10,000.00	10,487.14	12,021.45	13,715.38	10,695.29	10,510.72

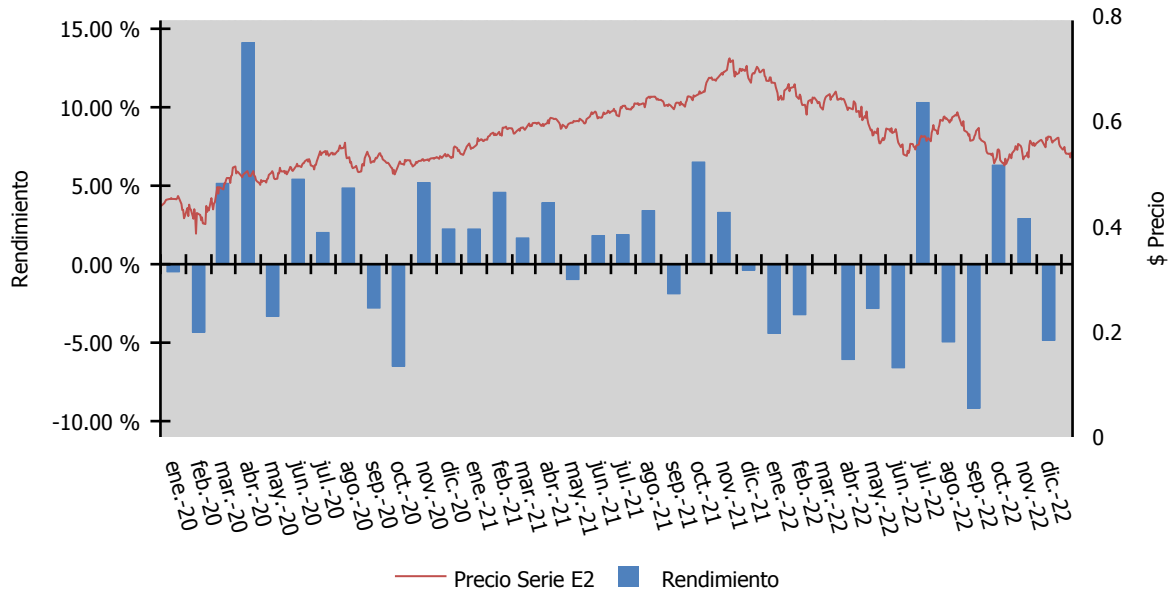

*Solo se grafica la información disponible en los últimos 3 años para cada serie, siempre y cuando tenga 6 meses o más de historia

Tipo de Fondo: RENTA VARIABLE
 Período de Consulta: 31-12-2019 al 30-12-2022

Fecha reporte: lunes, 9 de enero de 2023

	NTEUSA		E3			
	30/06/2020	31/12/2020	30/06/2021	31/12/2021	30/06/2022	30/12/2022
Rendimiento	10,000.00	10,442.15	11,878.90	13,440.33	10,582.22	10,473.21
Índice Referencia	10,000.00	10,487.14	12,021.45	13,715.38	10,695.29	10,510.72

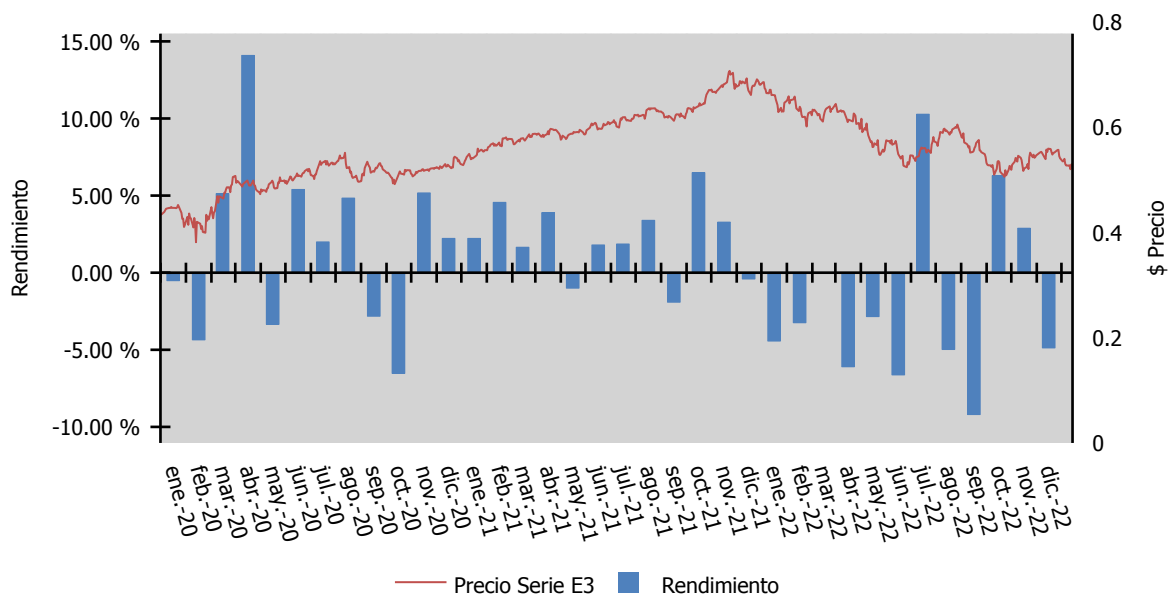

*Solo se grafica la información disponible en los últimos 3 años para cada serie, siempre y cuando tenga 6 meses o más de historia

Tipo de Fondo: RENTA VARIABLE
 Periodo de Consulta: 31-12-2019 al 30-12-2022

Fecha reporte: lunes, 9 de enero de 2023

	NTEUSA		E4			
	30/06/2020	31/12/2020	30/06/2021	31/12/2021	30/06/2022	30/12/2022
Rendimiento	10,000.00	10,426.66	11,240.43	13,409.64	10,522.82	10,399.15
Índice Referencia	10,000.00	10,487.14	12,021.45	13,715.38	10,695.29	10,510.72

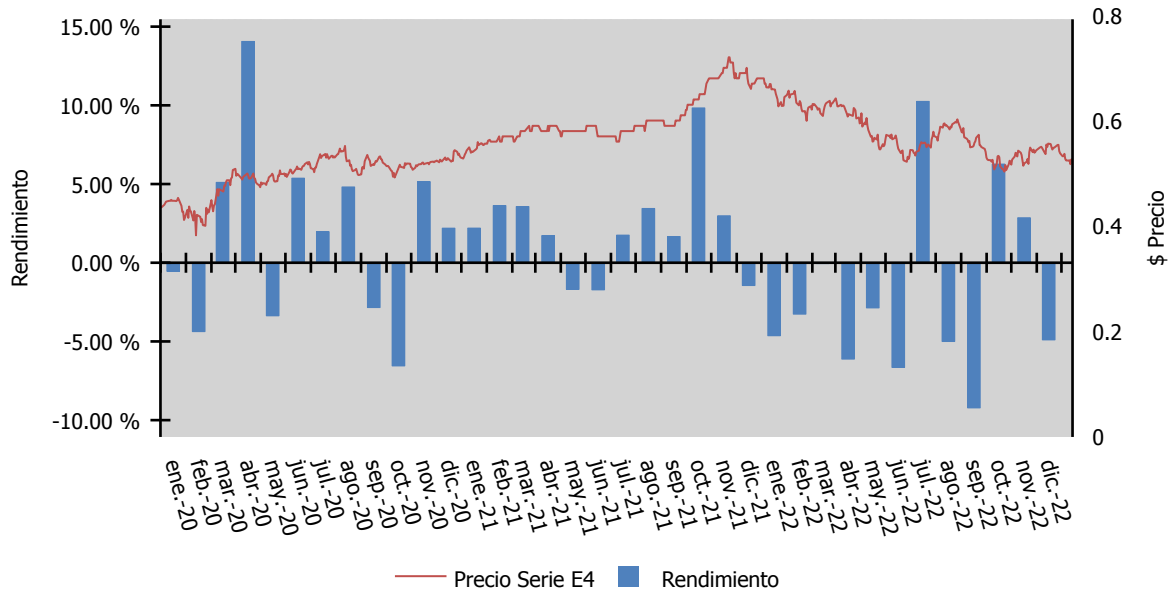

*Solo se grafica la información disponible en los últimos 3 años para cada serie, siempre y cuando tenga 6 meses o más de historia

Tipo de Fondo: RENTA VARIABLE

Periodo de Consulta: 31-12-2019 al 30-12-2022

Fecha reporte:

lunes, 9 de enero de 2023

	NTEUSA		E5			
	30/06/2020	31/12/2020	30/06/2021	31/12/2021	30/06/2022	30/12/2022
Rendimiento	10,000.00	10,411.24	11,810.28	13,323.27	10,460.25	10,322.12
Índice Referencia	10,000.00	10,487.14	12,021.45	13,715.38	10,695.29	10,510.72

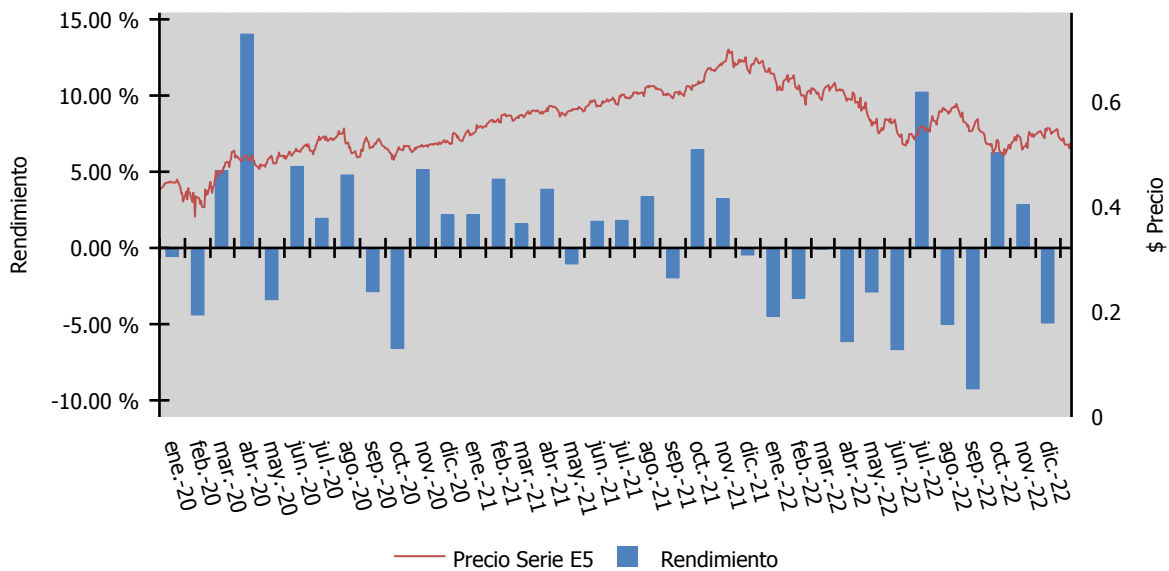

*Solo se grafica la información disponible en los últimos 3 años para cada serie, siempre y cuando tenga 6 meses o más de historia

Tipo de Fondo: RENTA VARIABLE
 Período de Consulta: 31-12-2019 al 30-12-2022

Fecha reporte: lunes, 9 de enero de 2023

	NTEUSA		APIE			
	30/06/2020	31/12/2020	30/06/2021	31/12/2021	30/06/2022	30/12/2022
Rendimiento	10,000.00	10,566.67	12,157.33	13,918.97	11,084.47	11,100.07
Índice Referencia	10,000.00	10,487.14	12,021.45	13,715.38	10,695.29	10,510.72

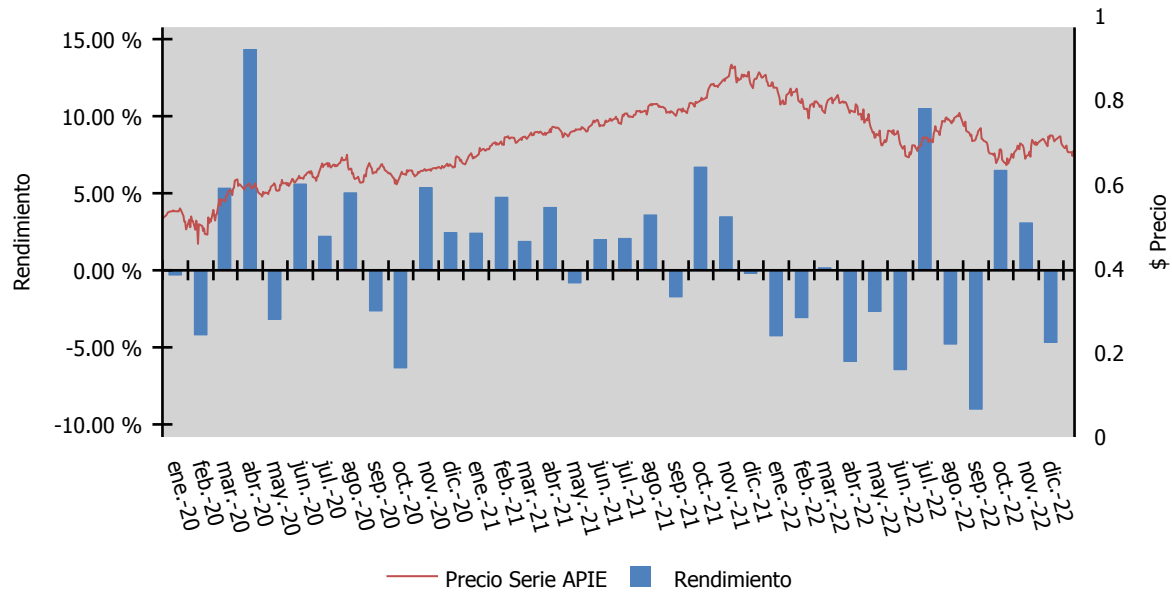

*Solo se grafica la información disponible en los últimos 3 años para cada serie, siempre y cuando tenga 6 meses o más de historia

Tipo de Fondo: RENTA VARIABLE
 Período de Consulta: 31-12-2019 al 30-12-2022

Fecha reporte: lunes, 9 de enero de 2023

	NTEUSA		FF			
	30/06/2020	31/12/2020	30/06/2021	31/12/2021	30/06/2022	30/12/2022
Rendimiento	10,000.00	10,560.41	12,143.26	13,894.66	11,058.81	11,067.87
Índice Referencia	10,000.00	10,487.14	12,021.45	13,715.38	10,695.29	10,510.72

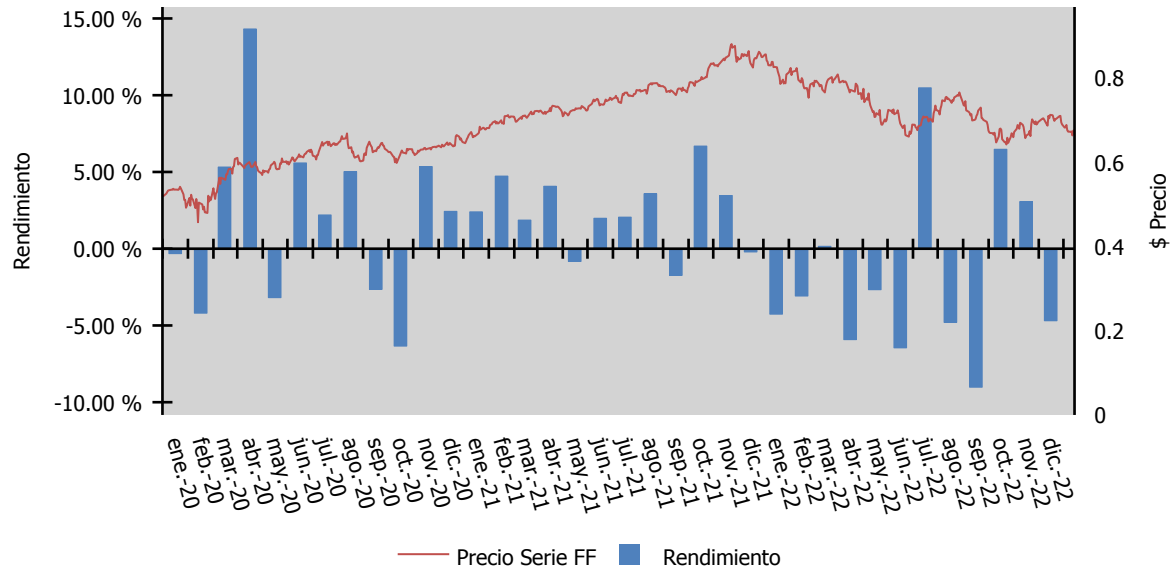

*Solo se grafica la información disponible en los últimos 3 años para cada serie, siempre y cuando tenga 6 meses o más de historia

Tipo de Fondo: RENTA VARIABLE
 Período de Consulta: 31-12-2019 al 30-12-2022

Fecha reporte: lunes, 9 de enero de 2023

	NTEUSA		EMP			
	30/06/2020	31/12/2020	30/06/2021	31/12/2021	30/06/2022	30/12/2022
Rendimiento	10,000.00	10,525.74	12,068.39	13,766.69	10,925.52	10,899.53
Índice Referencia	10,000.00	10,487.14	12,021.45	13,715.38	10,695.29	10,510.72

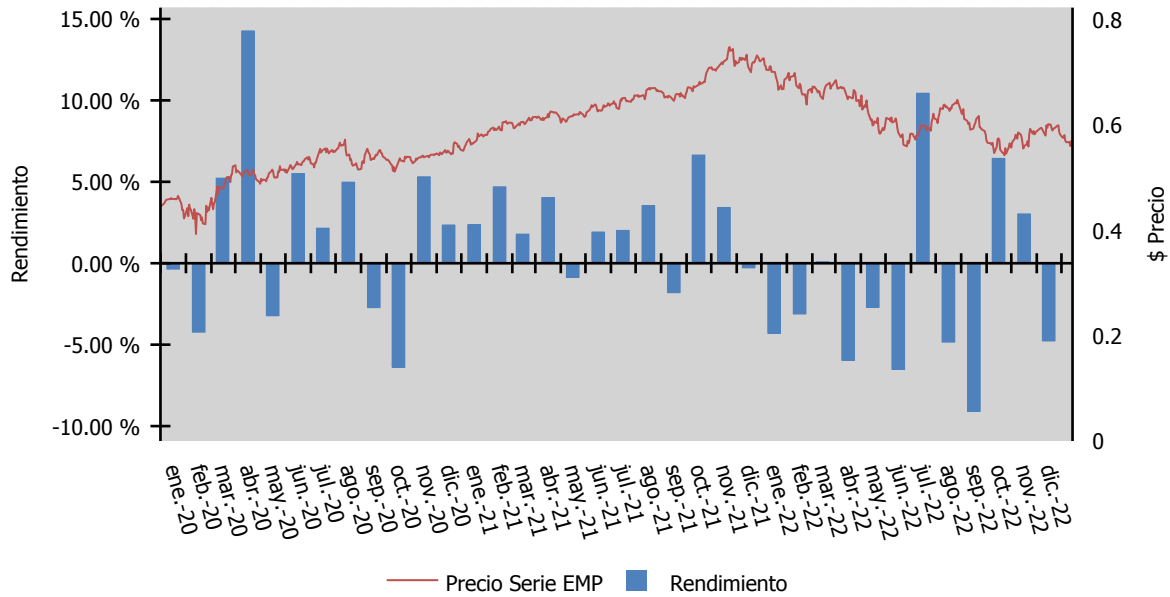

*Solo se grafica la información disponible en los últimos 3 años para cada serie, siempre y cuando tenga 6 meses o más de historia