

Tipo de Fondo: RENTA VARIABLE  
Período de Consulta: 31-12-2019 al 30-12-2022

Fecha reporte: viernes, 6 de enero de 2023

	NTEUSA+		F1			
	30/06/2020	31/12/2020	30/06/2021	31/12/2021	30/06/2022	30/12/2022
Rendimiento	10,000.00	10,321.64	12,046.29	13,391.45	10,598.40	10,579.38
Índice Referencia	10,000.00	10,487.14	12,021.45	13,715.38	10,695.29	10,510.72

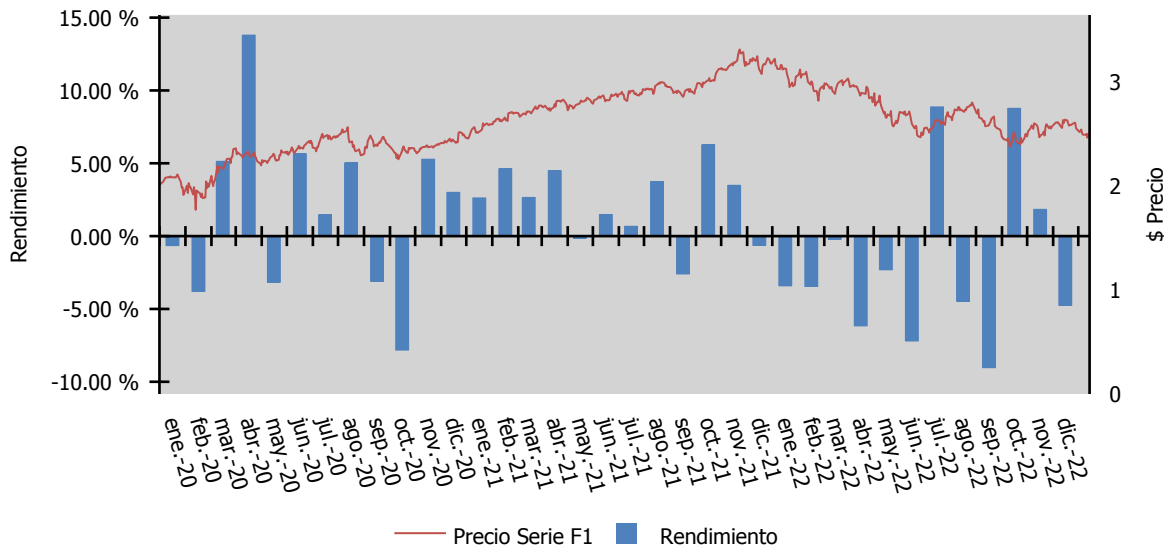

\*Solo se grafica la información disponible en los últimos 3 años para cada serie, siempre y cuando tenga 6 meses o más de historia

Tipo de Fondo: RENTA VARIABLE  
 Periodo de Consulta: 31-12-2019 al 30-12-2022

Fecha reporte: viernes, 6 de enero de 2023

	NTEUSA+		F2			
	30/06/2020	31/12/2020	30/06/2021	31/12/2021	30/06/2022	30/12/2022
Rendimiento	10,000.00	10,306.35	12,011.44	13,332.99	10,537.14	10,502.78
Índice Referencia	10,000.00	10,487.14	12,021.45	13,715.38	10,695.29	10,510.72

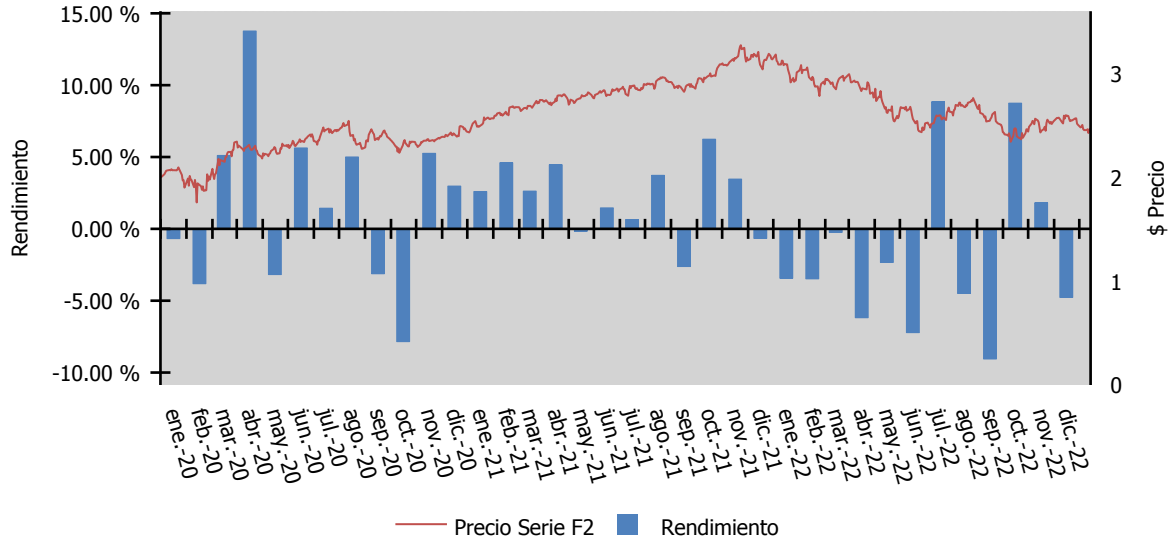

\*Solo se grafica la información disponible en los últimos 3 años para cada serie, siempre y cuando tenga 6 meses o más de historia

Tipo de Fondo: RENTA VARIABLE  
Período de Consulta: 31-12-2019 al 30-12-2022

Fecha reporte: viernes, 6 de enero de 2023

	NTEUSA+		F3			
	30/06/2020	31/12/2020	30/06/2021	31/12/2021	30/06/2022	30/12/2022
Rendimiento	10,000.00	10,291.09	11,976.70	13,274.78	10,476.23	10,426.72
Índice Referencia	10,000.00	10,487.14	12,021.45	13,715.38	10,695.29	10,510.72

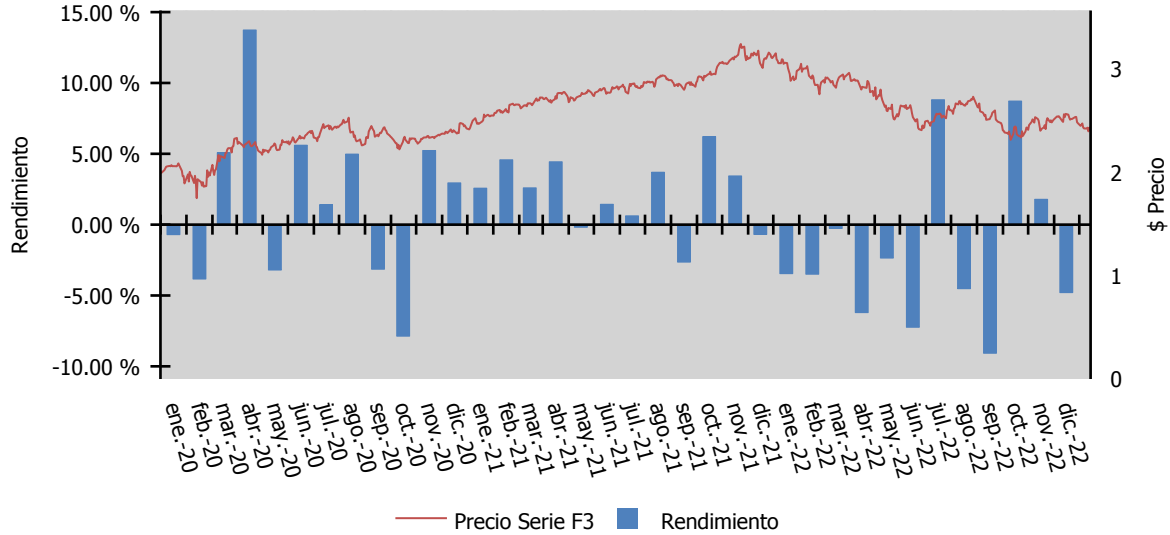

\*Solo se grafica la información disponible en los últimos 3 años para cada serie, siempre y cuando tenga 6 meses o más de historia

Tipo de Fondo: RENTA VARIABLE  
 Periodo de Consulta: 31-12-2019 al 30-12-2022

Fecha reporte: viernes, 6 de enero de 2023

	NTEUSA+		F4			
	30/06/2020	31/12/2020	30/06/2021	31/12/2021	30/06/2022	30/12/2022
Rendimiento	10,000.00	10,275.84	11,942.05	13,216.83	10,415.66	10,351.22
Índice Referencia	10,000.00	10,487.14	12,021.45	13,715.38	10,695.29	10,510.72

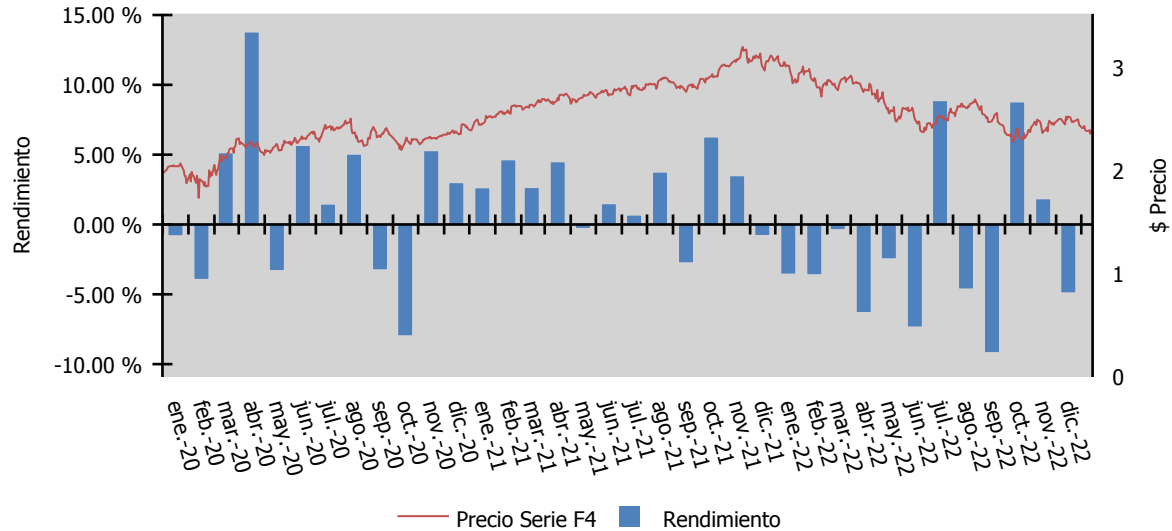

\*Solo se grafica la información disponible en los últimos 3 años para cada serie, siempre y cuando tenga 6 meses o más de historia

Tipo de Fondo: RENTA VARIABLE  
 Período de Consulta: 31-12-2019 al 30-12-2022

Fecha reporte: viernes, 6 de enero de 2023

	NTEUSA+		F5			
	30/06/2020	31/12/2020	30/06/2021	31/12/2021	30/06/2022	30/12/2022
Rendimiento	10,000.00	10,260.62	11,907.51	13,159.12	10,355.45	10,276.26
Índice Referencia	10,000.00	10,487.14	12,021.45	13,715.38	10,695.29	10,510.72

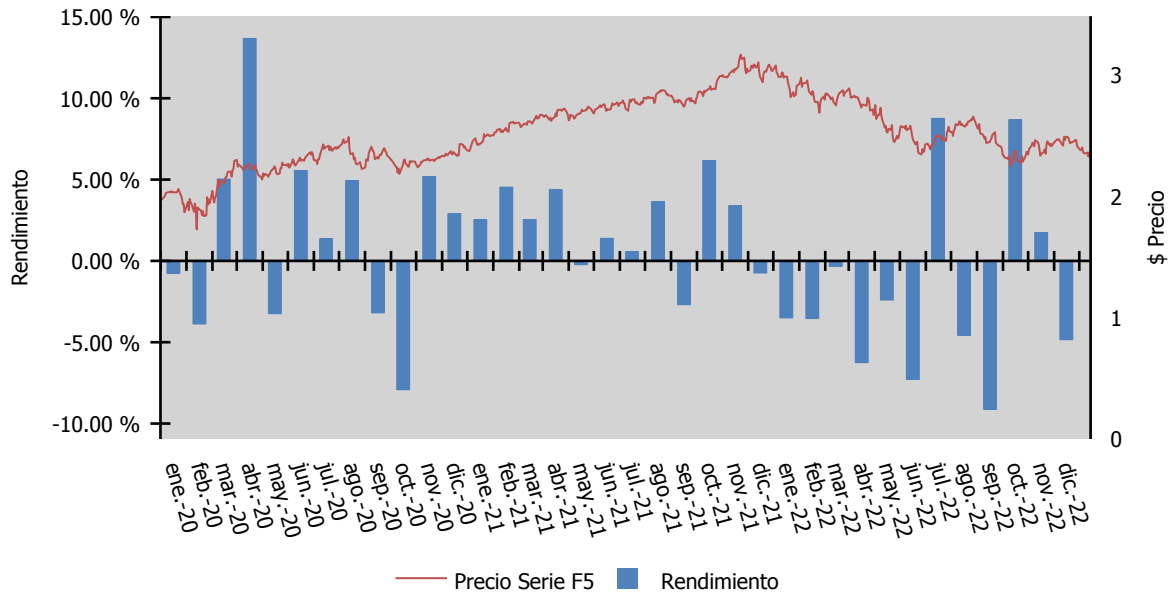

\*Solo se grafica la información disponible en los últimos 3 años para cada serie, siempre y cuando tenga 6 meses o más de historia

Tipo de Fondo: RENTA VARIABLE  
Período de Consulta: 31-12-2019 al 30-12-2022

Fecha reporte: viernes, 6 de enero de 2023

	NTEUSA+		APIF			
	30/06/2020	31/12/2020	30/06/2021	31/12/2021	30/06/2022	30/12/2022
Rendimiento	10,000.00	10,413.82	12,257.45	13,747.56	10,973.48	11,050.83
Índice Referencia	10,000.00	10,487.14	12,021.45	13,715.38	10,695.29	10,510.72

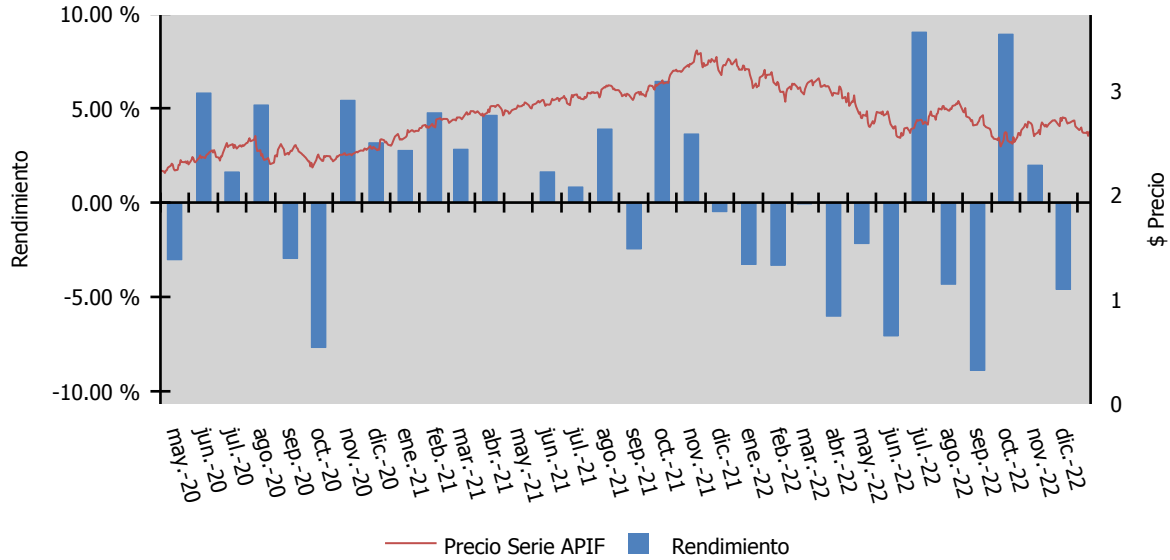

\*Solo se grafica la información disponible en los últimos 3 años para cada serie, siempre y cuando tenga 6 meses o más de historia

Tipo de Fondo: RENTA VARIABLE

Periodo de Consulta: 31-12-2019 al 30-12-2022

Fecha reporte:

viernes, 6 de enero de 2023

	NTEUSA+		M1			
	30/06/2020	31/12/2020	30/06/2021	31/12/2021	30/06/2022	30/12/2022
Rendimiento	10,000.00	10,328.28	12,060.57	13,417.63	10,626.93	10,616.85
Índice Referencia	10,000.00	10,487.14	12,021.45	13,715.38	10,695.29	10,510.72

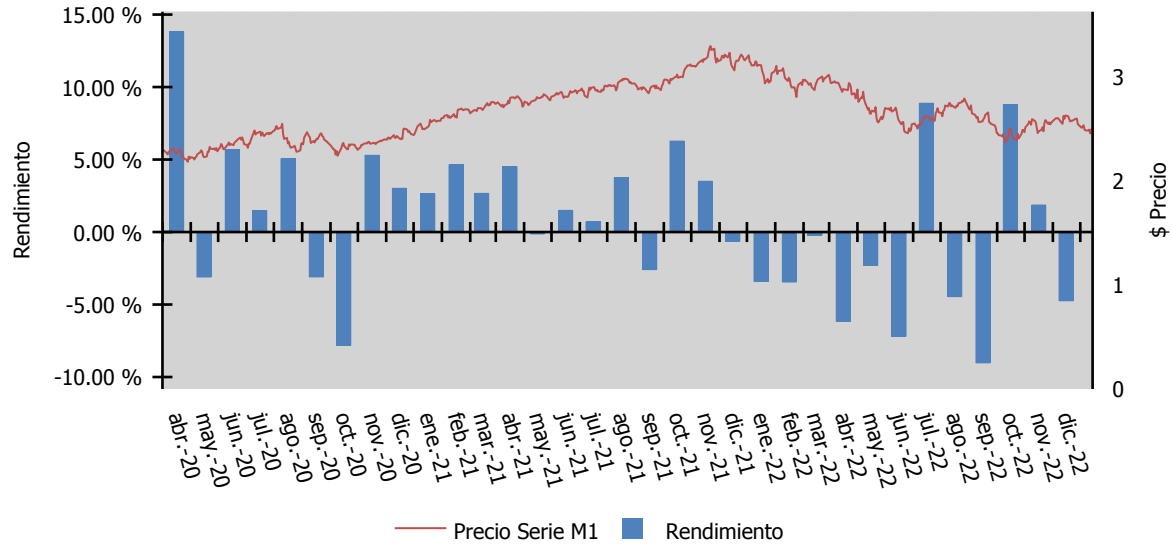

\*Solo se grafica la información disponible en los últimos 3 años para cada serie, siempre y cuando tenga 6 meses o más de historia

Tipo de Fondo: RENTA VARIABLE  
Período de Consulta: 31-12-2019 al 30-12-2022

Fecha reporte: viernes, 6 de enero de 2023

	NTEUSA+		M2			
	30/06/2020	31/12/2020	30/06/2021	31/12/2021	30/06/2022	30/12/2022
Rendimiento	10,000.00	10,312.98	12,025.69	13,359.06	10,565.50	10,539.98
Índice Referencia	10,000.00	10,487.14	12,021.45	13,715.38	10,695.29	10,510.72

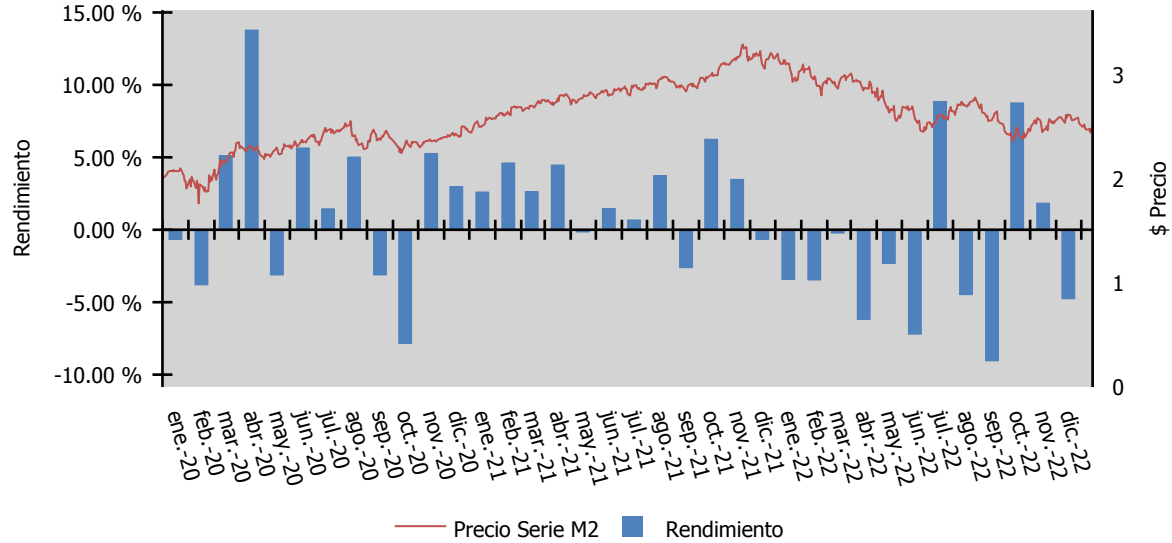

\*Solo se grafica la información disponible en los últimos 3 años para cada serie, siempre y cuando tenga 6 meses o más de historia



Tipo de Fondo: RENTA VARIABLE  
 Período de Consulta: 31-12-2019 al 30-12-2022

Fecha reporte: viernes, 6 de enero de 2023

	NTEUSA+		M3			
	30/06/2020	31/12/2020	30/06/2021	31/12/2021	30/06/2022	30/12/2022
Rendimiento	10,000.00	10,297.71	11,990.91	13,300.74	10,504.44	10,463.66
Índice Referencia	10,000.00	10,487.14	12,021.45	13,715.38	10,695.29	10,510.72

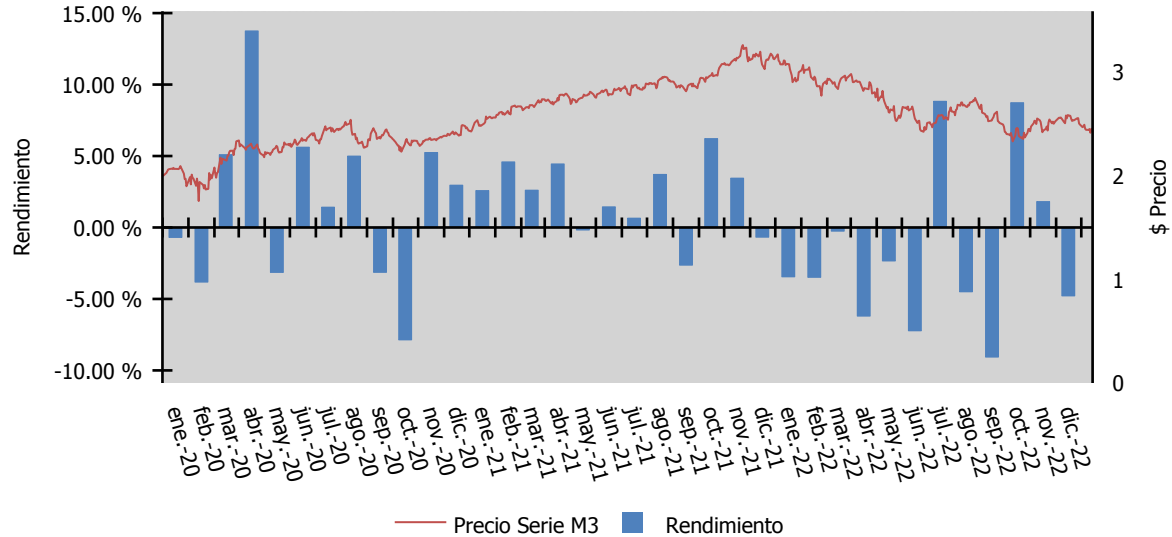

\*Solo se grafica la información disponible en los últimos 3 años para cada serie, siempre y cuando tenga 6 meses o más de historia

Tipo de Fondo: RENTA VARIABLE  
Período de Consulta: 31-12-2019 al 30-12-2022

Fecha reporte: viernes, 6 de enero de 2023

	NTEUSA+		M5			
	30/06/2020	31/12/2020	30/06/2021	31/12/2021	30/06/2022	30/12/2022
Rendimiento	10,000.00	10,267.23	11,921.64	13,184.87	10,383.33	10,312.67
Índice Referencia	10,000.00	10,487.14	12,021.45	13,715.38	10,695.29	10,510.72

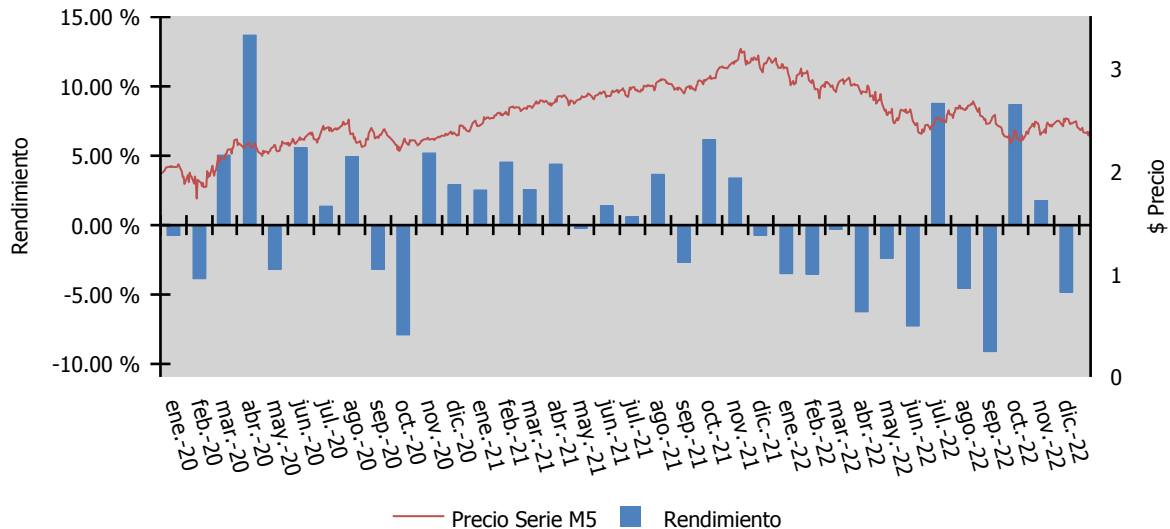

\*Solo se grafica la información disponible en los últimos 3 años para cada serie, siempre y cuando tenga 6 meses o más de historia

Tipo de Fondo: RENTA VARIABLE  
Período de Consulta: 31-12-2019 al 30-12-2022

Fecha reporte: viernes, 6 de enero de 2023

	NTEUSA+		E1			
	30/06/2020	31/12/2020	30/06/2021	31/12/2021	30/06/2022	30/12/2022
Rendimiento	10,000.00	10,328.52	12,061.17	13,418.63	10,627.75	10,617.67
Índice Referencia	10,000.00	10,487.14	12,021.45	13,715.38	10,695.29	10,510.72

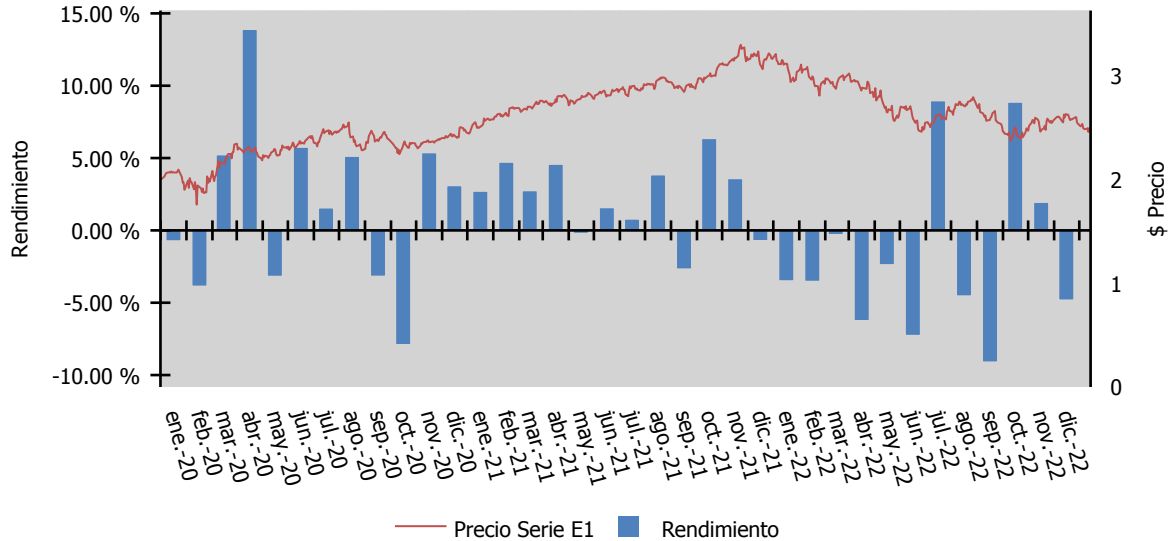

\*Solo se grafica la información disponible en los últimos 3 años para cada serie, siempre y cuando tenga 6 meses o más de historia

Tipo de Fondo: RENTA VARIABLE  
 Periodo de Consulta: 31-12-2019 al 30-12-2022

Fecha reporte: viernes, 6 de enero de 2023

	NTEUSA+		E2			
	30/06/2020	31/12/2020	30/06/2021	31/12/2021	30/06/2022	30/12/2022
Rendimiento	10,000.00	10,313.22	12,026.28	13,360.06	10,566.32	10,540.80
Índice Referencia	10,000.00	10,487.14	12,021.45	13,715.38	10,695.29	10,510.72

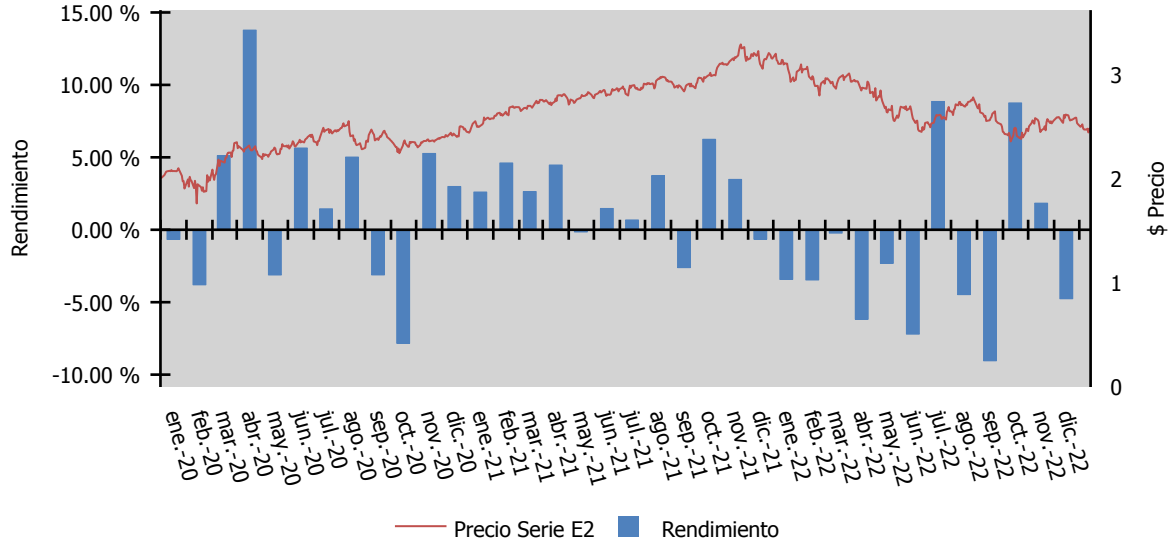

\*Solo se grafica la información disponible en los últimos 3 años para cada serie, siempre y cuando tenga 6 meses o más de historia

Tipo de Fondo: RENTA VARIABLE  
Período de Consulta: 31-12-2019 al 30-12-2022

Fecha reporte: viernes, 6 de enero de 2023

	NTEUSA+		E3			
	30/06/2020	31/12/2020	30/06/2021	31/12/2021	30/06/2022	30/12/2022
Rendimiento	10,000.00	10,297.95	11,991.48	13,301.73	10,505.24	10,464.47
Índice Referencia	10,000.00	10,487.14	12,021.45	13,715.38	10,695.29	10,510.72

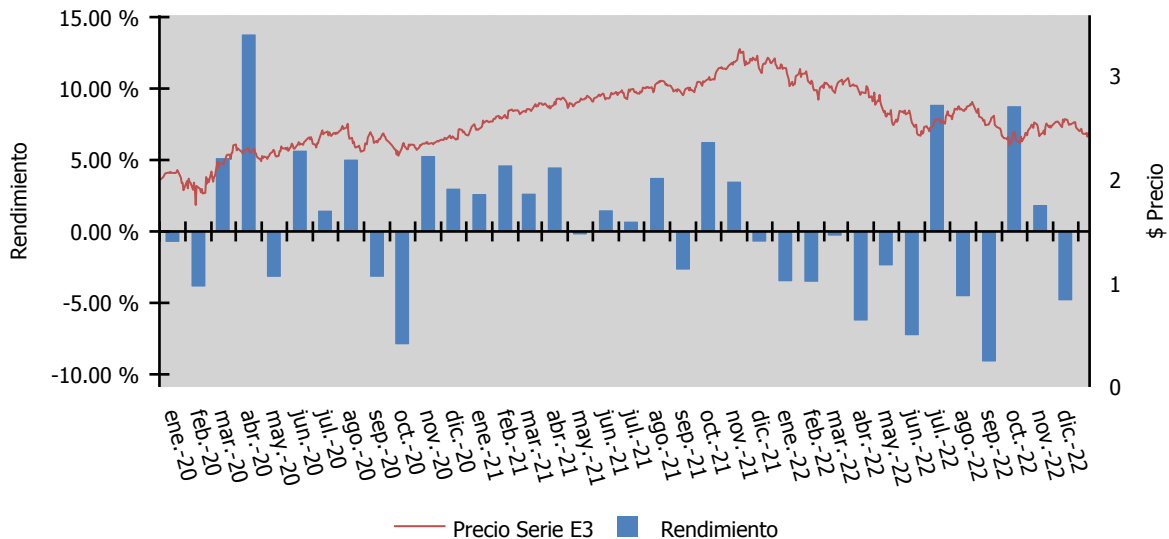

\*Solo se grafica la información disponible en los últimos 3 años para cada serie, siempre y cuando tenga 6 meses o más de historia

Tipo de Fondo: RENTA VARIABLE  
Período de Consulta: 31-12-2019 al 30-12-2022

Fecha reporte: viernes, 6 de enero de 2023

	NTEUSA+		E4			
	30/06/2020	31/12/2020	30/06/2021	31/12/2021	30/06/2022	30/12/2022
Rendimiento	10,000.00	10,282.70	12,266.50	13,510.31	10,579.72	10,523.17
Índice Referencia	10,000.00	10,487.14	12,021.45	13,715.38	10,695.29	10,510.72

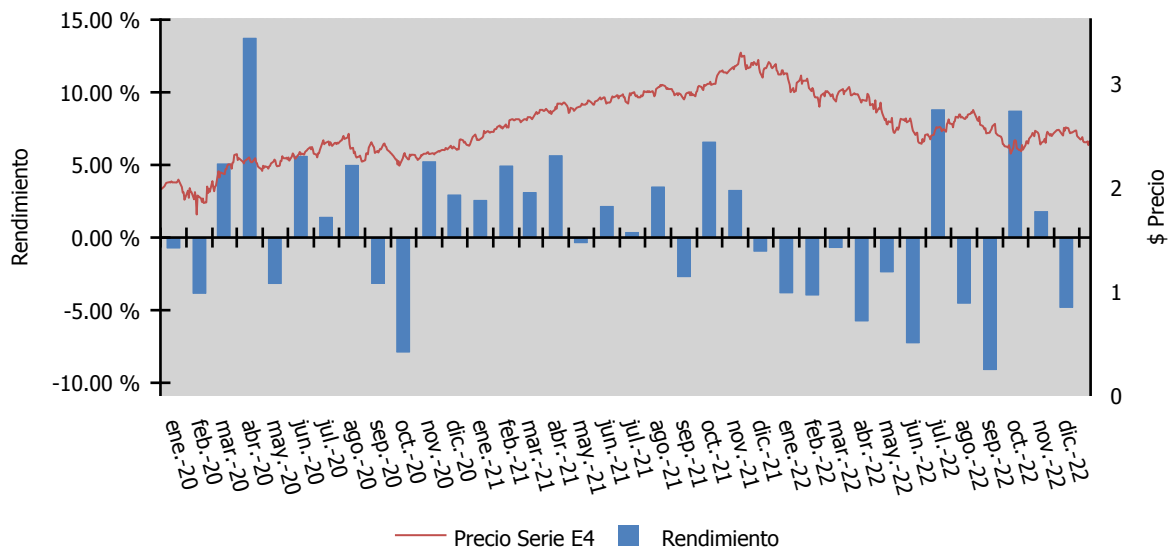

\*Solo se grafica la información disponible en los últimos 3 años para cada serie, siempre y cuando tenga 6 meses o más de historia

Tipo de Fondo: RENTA VARIABLE  
Período de Consulta: 31-12-2019 al 30-12-2022

Fecha reporte: viernes, 6 de enero de 2023

	NTEUSA+		E5			
	30/06/2020	31/12/2020	30/06/2021	31/12/2021	30/06/2022	30/12/2022
Rendimiento	10,000.00	10,267.47	11,922.24	13,185.89	10,384.16	10,313.50
Índice Referencia	10,000.00	10,487.14	12,021.45	13,715.38	10,695.29	10,510.72

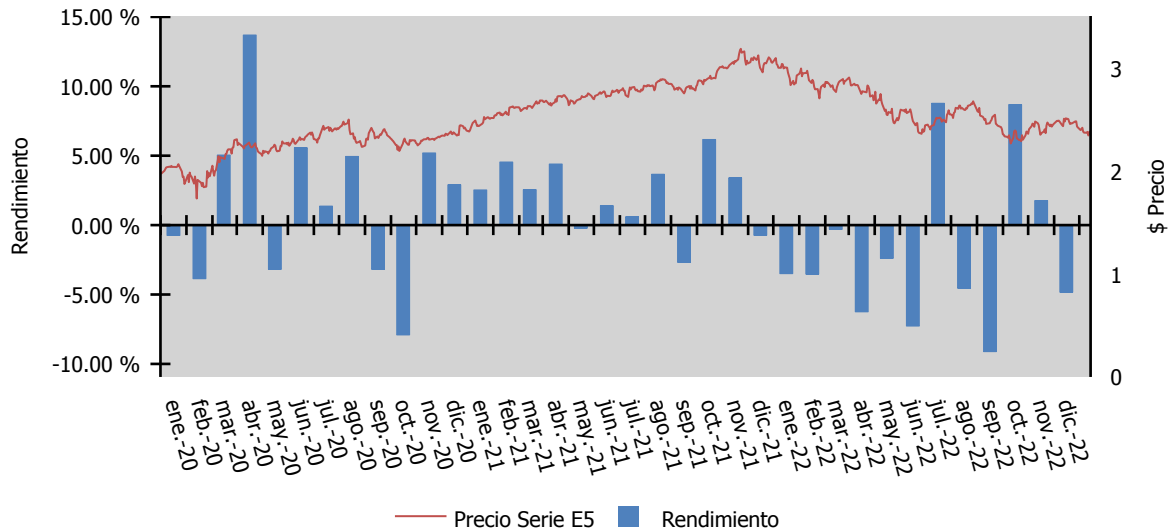

\*Solo se grafica la información disponible en los últimos 3 años para cada serie, siempre y cuando tenga 6 meses o más de historia

Tipo de Fondo: RENTA VARIABLE  
Período de Consulta: 31-12-2019 al 30-12-2022

Fecha reporte: viernes, 6 de enero de 2023

	NTEUSA+		APIE			
	30/06/2020	31/12/2020	30/06/2021	31/12/2021	30/06/2022	30/12/2022
Rendimiento	10,000.00	10,420.76	12,272.58	13,775.46	11,003.86	11,090.82
Índice Referencia	10,000.00	10,487.14	12,021.45	13,715.38	10,695.29	10,510.72

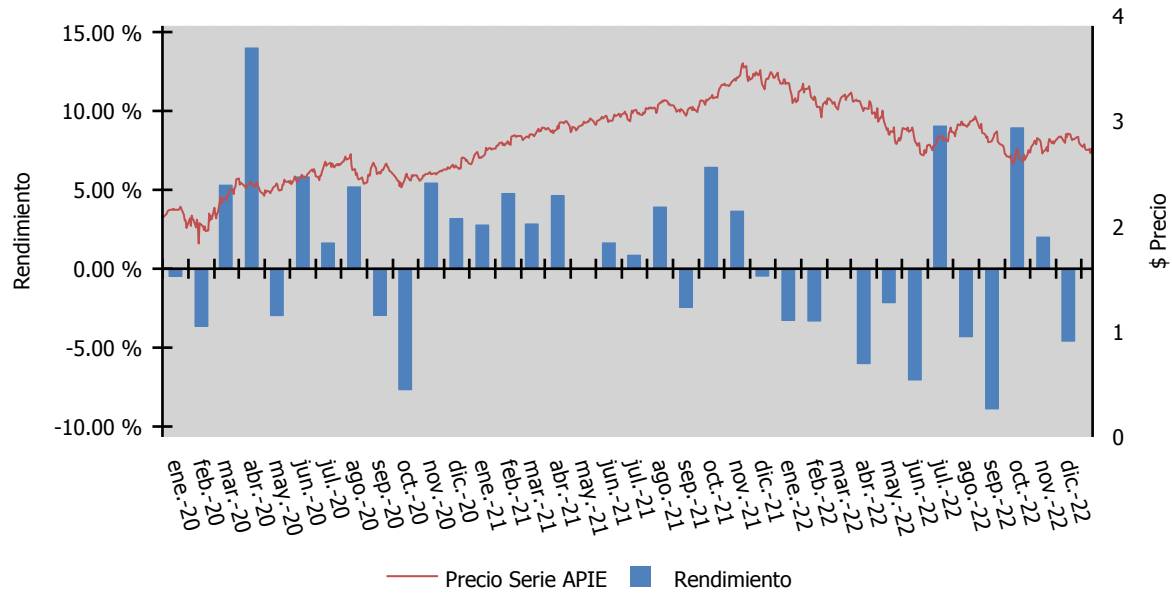

\*Solo se grafica la información disponible en los últimos 3 años para cada serie, siempre y cuando tenga 6 meses o más de historia



Tipo de Fondo: RENTA VARIABLE  
Período de Consulta: 31-12-2019 al 30-12-2022

Fecha reporte: viernes, 6 de enero de 2023

	NTEUSA+		FF			
	30/06/2020	31/12/2020	30/06/2021	31/12/2021	30/06/2022	30/12/2022
Rendimiento	10,000.00	10,414.58	12,258.37	13,751.37	10,978.38	11,058.63
Índice Referencia	10,000.00	10,487.14	12,021.45	13,715.38	10,695.29	10,510.72

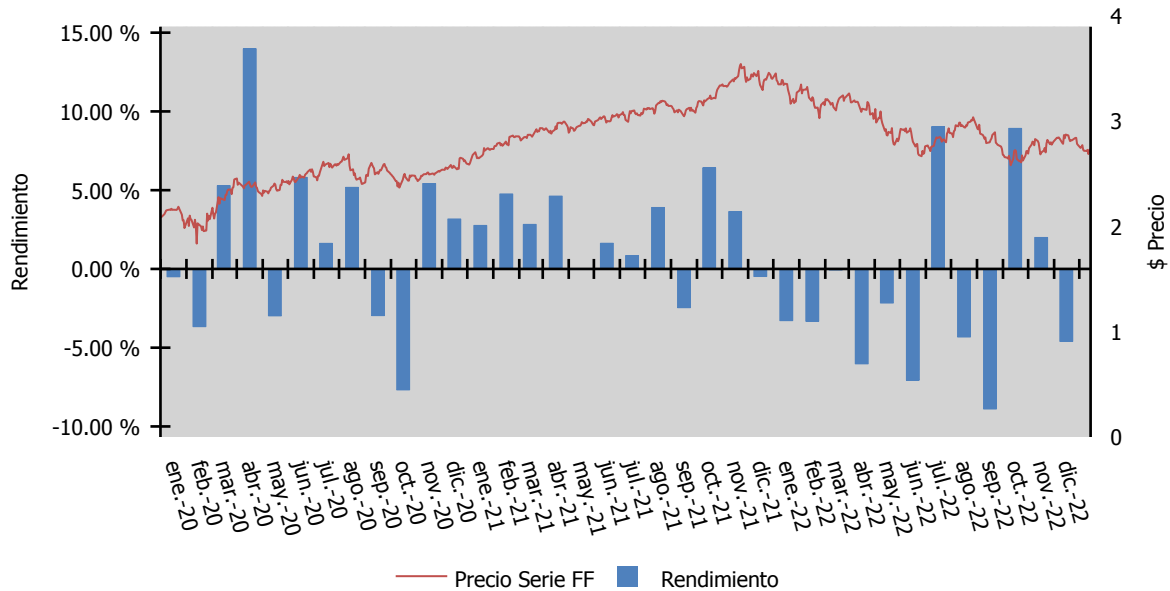

\*Solo se grafica la información disponible en los últimos 3 años para cada serie, siempre y cuando tenga 6 meses o más de historia

Tipo de Fondo: RENTA VARIABLE  
Período de Consulta: 31-12-2019 al 30-12-2022

Fecha reporte: viernes, 6 de enero de 2023

	NTEUSA+		EMP			
	30/06/2020	31/12/2020	30/06/2021	31/12/2021	30/06/2022	30/12/2022
Rendimiento	10,000.00	10,383.01	12,186.67	13,627.85	10,847.03	10,891.42
Índice Referencia	10,000.00	10,487.14	12,021.45	13,715.38	10,695.29	10,510.72

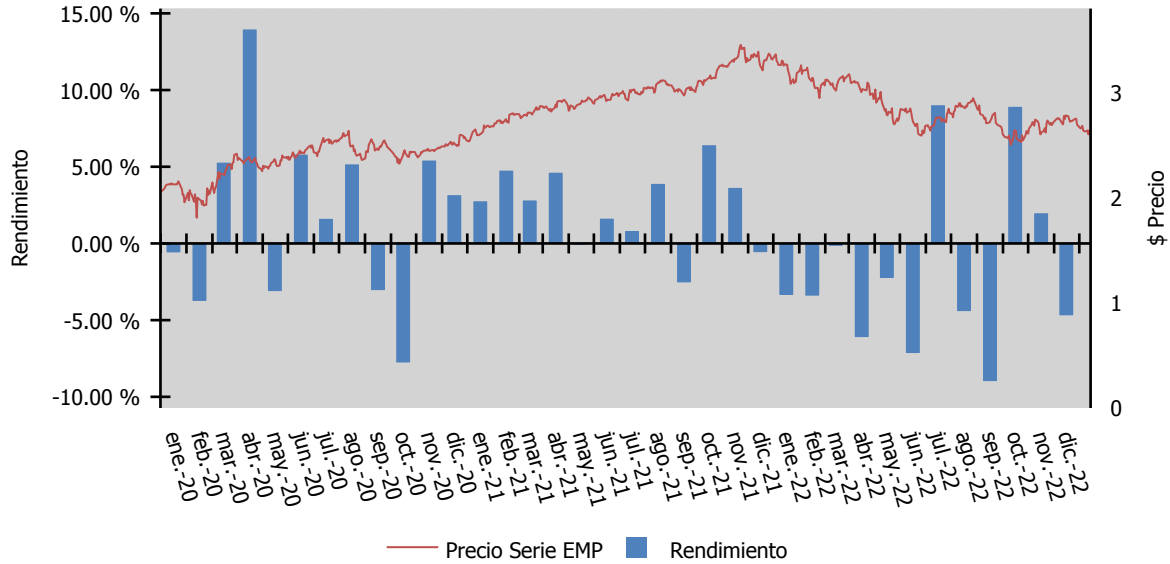

\*Solo se grafica la información disponible en los últimos 3 años para cada serie, siempre y cuando tenga 6 meses o más de historia