

Tipo de Fondo: RENTA VARIABLE

Periodo de Consulta: 31-12-2019 al 30-12-2022

Fecha reporte:

martes, 10 de enero de 2023

	NTESEL		F1			
	30/06/2020	31/12/2020	30/06/2021	31/12/2021	30/06/2022	30/12/2022
Rendimiento	10,000.00	12,002.32	13,776.78	14,758.64	13,020.06	13,615.42
Índice Referencia	10,000.00	11,683.74	13,333.65	14,124.47	12,600.46	12,849.54

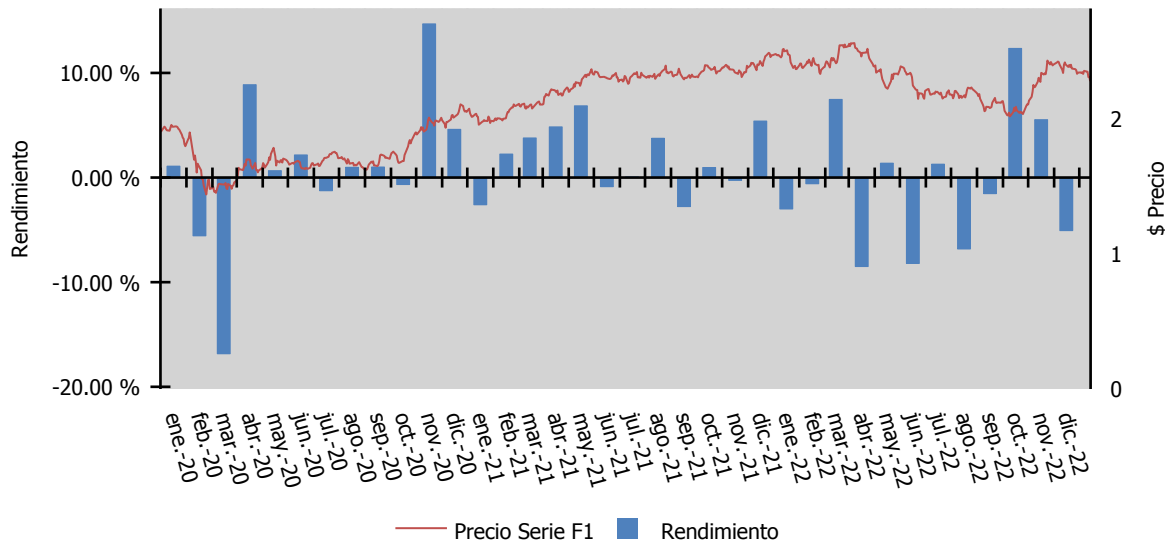

\*Solo se grafica la información disponible en los últimos 3 años para cada serie, siempre y cuando tenga 6 meses o más de historia

Tipo de Fondo: RENTA VARIABLE  
 Período de Consulta: 31-12-2019 al 30-12-2022

Fecha reporte: martes, 10 de enero de 2023

	NTESEL		F2			
	30/06/2020	31/12/2020	30/06/2021	31/12/2021	30/06/2022	30/12/2022
Rendimiento	10,000.00	11,966.85	13,697.28	14,630.17	12,870.06	13,419.05
Índice Referencia	10,000.00	11,683.74	13,333.65	14,124.47	12,600.46	12,849.54

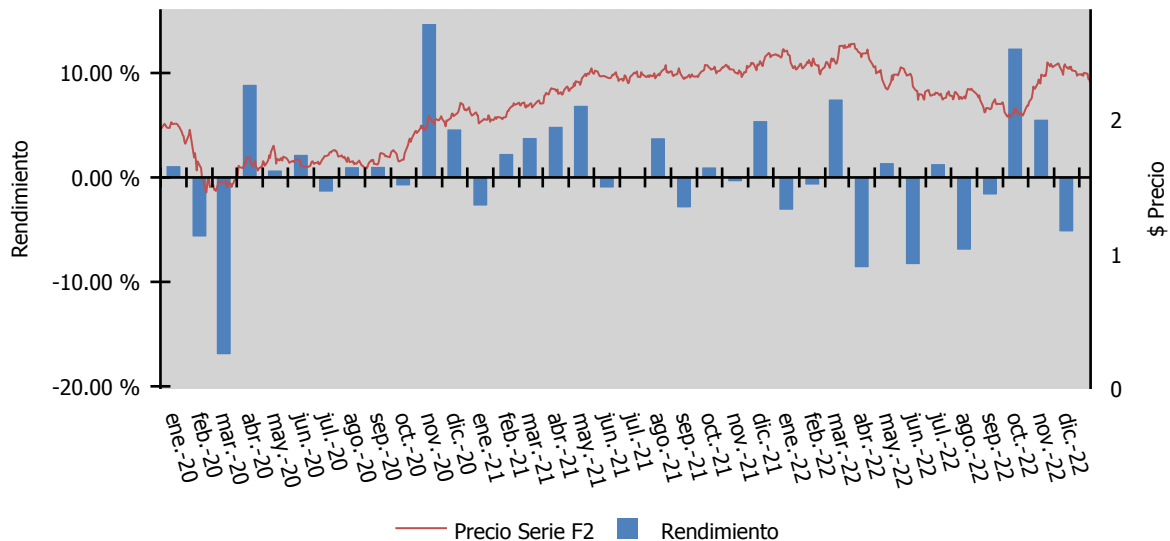

\*Solo se grafica la información disponible en los últimos 3 años para cada serie, siempre y cuando tenga 6 meses o más de historia

Tipo de Fondo: RENTA VARIABLE  
 Periodo de Consulta: 31-12-2019 al 30-12-2022

Fecha reporte: martes, 10 de enero de 2023

	NTESEL		F3			
	30/06/2020	31/12/2020	30/06/2021	31/12/2021	30/06/2022	30/12/2022
Rendimiento	10,000.00	11,931.30	13,617.87	14,502.30	12,721.32	13,225.01
Índice Referencia	10,000.00	11,683.74	13,333.65	14,124.47	12,600.46	12,849.54

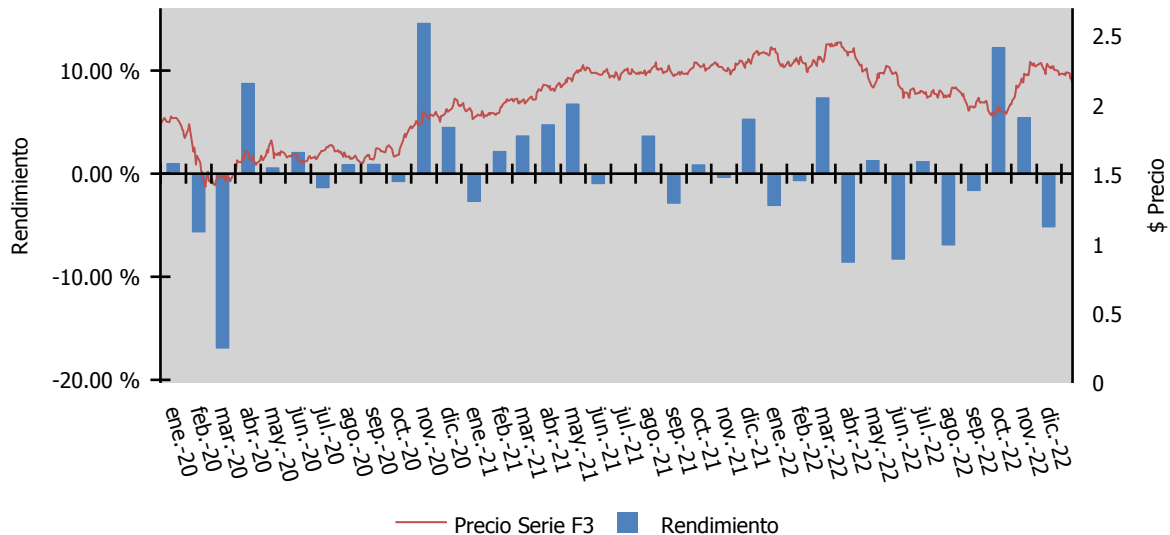

\*Solo se grafica la información disponible en los últimos 3 años para cada serie, siempre y cuando tenga 6 meses o más de historia

Tipo de Fondo: RENTA VARIABLE  
 Período de Consulta: 31-12-2019 al 30-12-2022

Fecha reporte: martes, 10 de enero de 2023

	NTESEL		APIF			
	30/06/2020	31/12/2020	30/06/2021	31/12/2021	30/06/2022	30/12/2022
Rendimiento	10,000.00	12,181.72	14,182.09	15,419.30	13,797.78	14,642.40
Índice Referencia	10,000.00	11,683.74	13,333.65	14,124.47	12,600.46	12,849.54

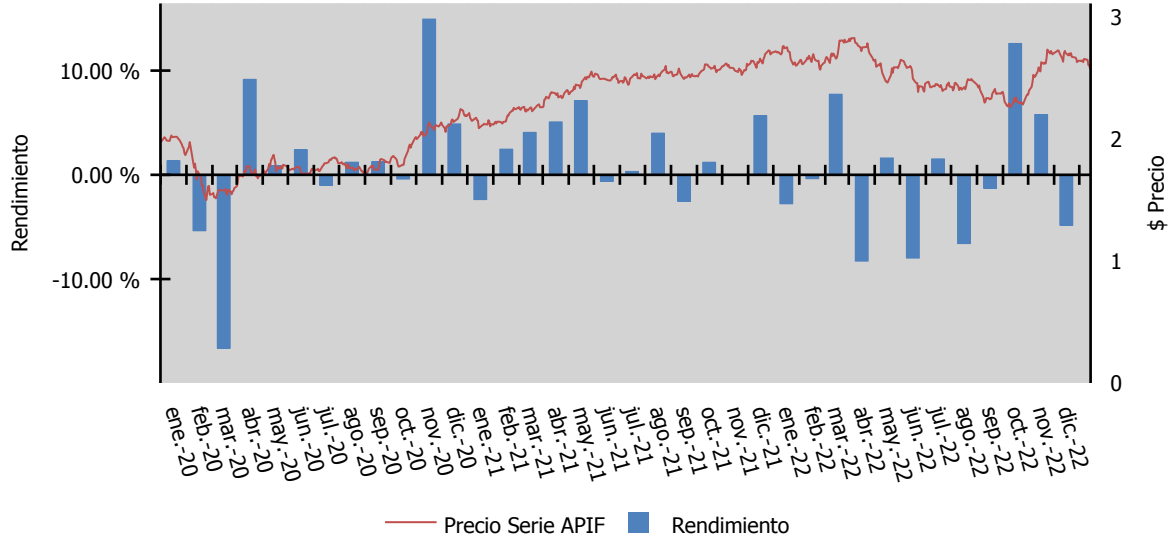

\*Solo se grafica la información disponible en los últimos 3 años para cada serie, siempre y cuando tenga 6 meses o más de historia

Tipo de Fondo: RENTA VARIABLE  
 Período de Consulta: 31-12-2019 al 30-12-2022

Fecha reporte: martes, 10 de enero de 2023

	NTESEL		M1			
	30/06/2020	31/12/2020	30/06/2021	31/12/2021	30/06/2022	30/12/2022
Rendimiento	10,000.00	12,009.29	13,792.20	14,785.38	13,055.35	13,664.67
Índice Referencia	10,000.00	11,683.74	13,333.65	14,124.47	12,600.46	12,849.54

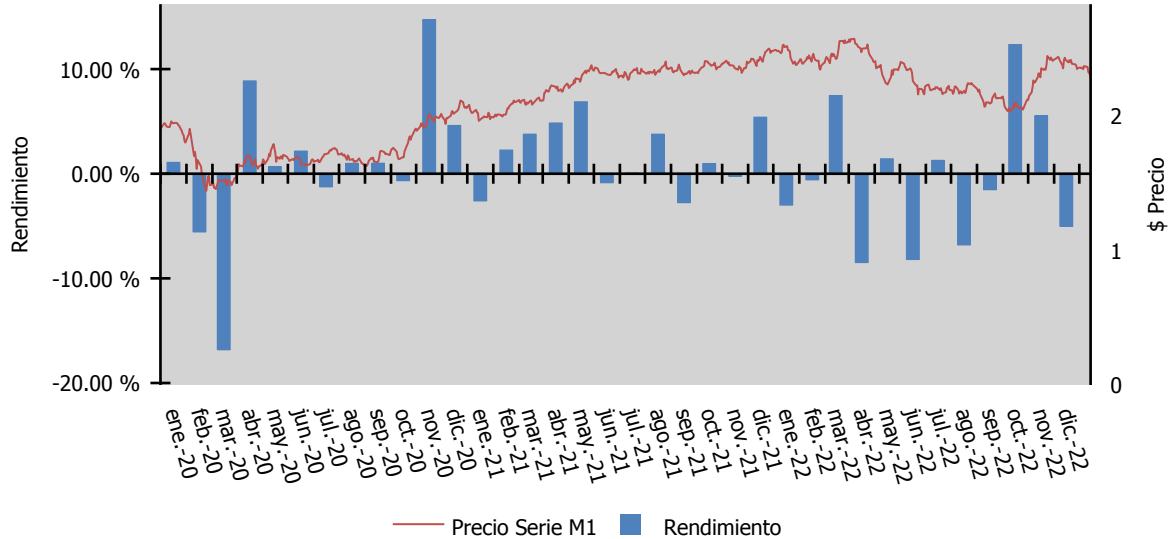

\*Solo se grafica la información disponible en los últimos 3 años para cada serie, siempre y cuando tenga 6 meses o más de historia

Tipo de Fondo: RENTA VARIABLE

Periodo de Consulta: 31-12-2019 al 30-12-2022

Fecha reporte:

martes, 10 de enero de 2023

	NTESEL		M2			
	30/06/2020	31/12/2020	30/06/2021	31/12/2021	30/06/2022	30/12/2022
Rendimiento	10,000.00	11,973.79	13,712.61	14,656.68	12,904.94	13,467.59
Índice Referencia	10,000.00	11,683.74	13,333.65	14,124.47	12,600.46	12,849.54

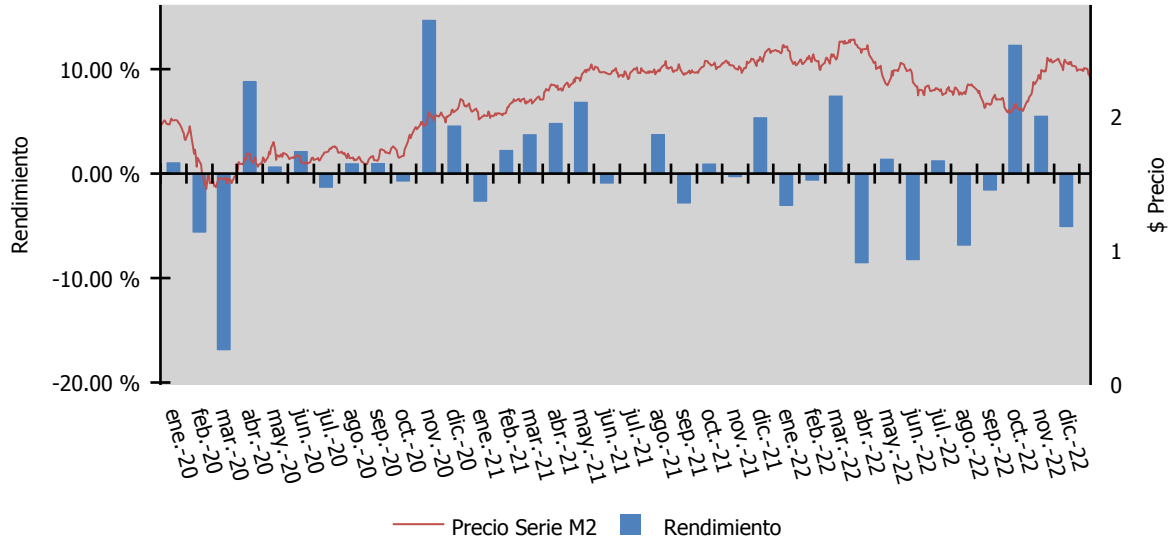

\*Solo se grafica la información disponible en los últimos 3 años para cada serie, siempre y cuando tenga 6 meses o más de historia

Tipo de Fondo: RENTA VARIABLE  
Período de Consulta: 31-12-2019 al 30-12-2022

Fecha reporte: martes, 10 de enero de 2023

	NTESEL		M3			
	30/06/2020	31/12/2020	30/06/2021	31/12/2021	30/06/2022	30/12/2022
Rendimiento	10,000.00	11,938.21	13,633.12	14,528.59	12,755.80	13,272.85
Índice Referencia	10,000.00	11,683.74	13,333.65	14,124.47	12,600.46	12,849.54

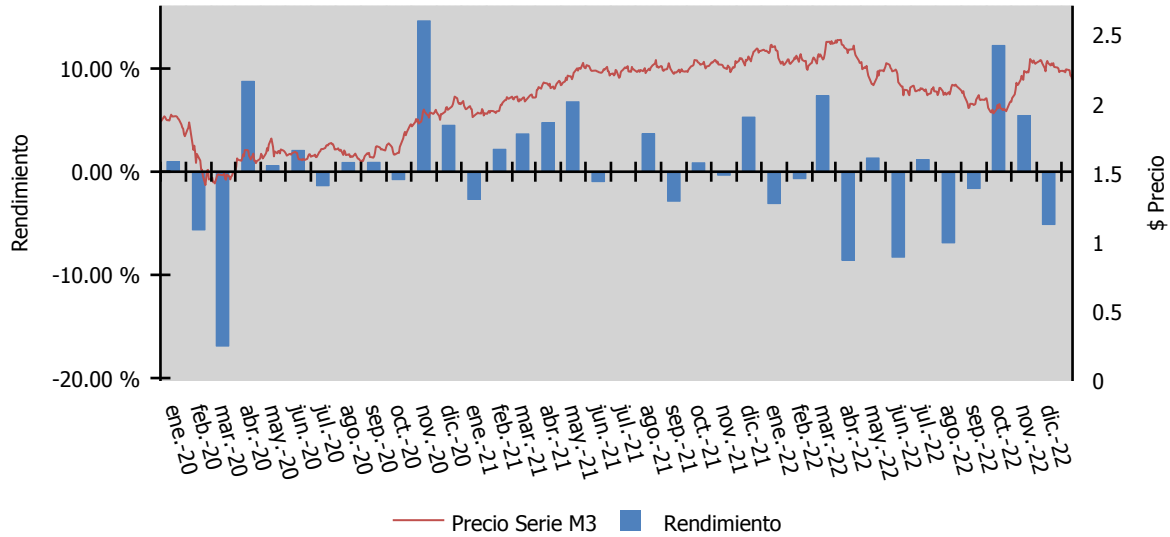

\*Solo se grafica la información disponible en los últimos 3 años para cada serie, siempre y cuando tenga 6 meses o más de historia

Tipo de Fondo: RENTA VARIABLE  
 Período de Consulta: 31-12-2019 al 30-12-2022

Fecha reporte: martes, 10 de enero de 2023

	NTESEL		APIM			
	30/06/2020	31/12/2020	30/06/2021	31/12/2021	30/06/2022	30/12/2022
Rendimiento	10,000.00	12,188.78	14,197.95	15,447.22	13,835.16	14,695.34
Índice Referencia	10,000.00	11,683.74	13,333.65	14,124.47	12,600.46	12,849.54

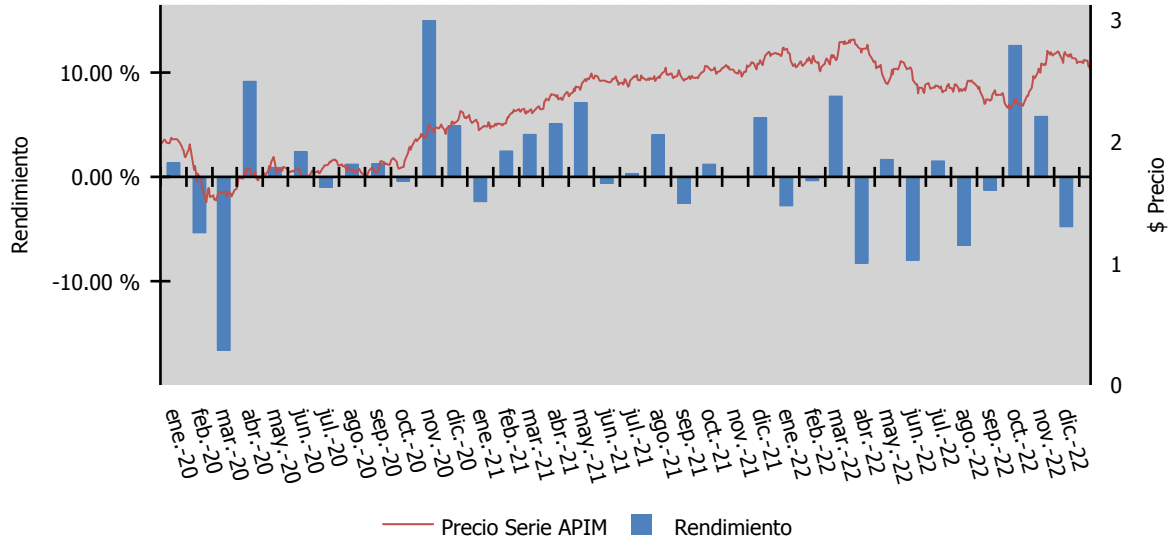

\*Solo se grafica la información disponible en los últimos 3 años para cada serie, siempre y cuando tenga 6 meses o más de historia



Tipo de Fondo: RENTA VARIABLE  
 Periodo de Consulta: 31-12-2019 al 30-12-2022

Fecha reporte: martes, 10 de enero de 2023

	NTESEL		E1			
	30/06/2020	31/12/2020	30/06/2021	31/12/2021	30/06/2022	30/12/2022
Rendimiento	10,000.00	12,013.09	13,799.90	14,796.60	13,065.56	13,675.58
Índice Referencia	10,000.00	11,683.74	13,333.65	14,124.47	12,600.46	12,849.54

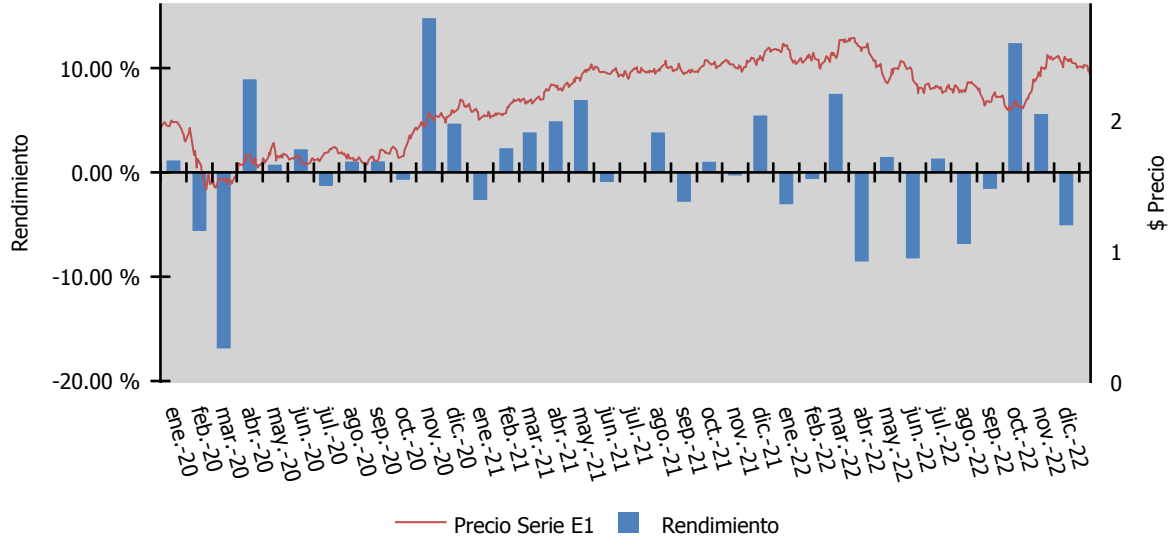

\*Solo se grafica la información disponible en los últimos 3 años para cada serie, siempre y cuando tenga 6 meses o más de historia

Tipo de Fondo: RENTA VARIABLE

Periodo de Consulta: 31-12-2019 al 30-12-2022

Fecha reporte:

martes, 10 de enero de 2023

	NTESEL		E2			
	30/06/2020	31/12/2020	30/06/2021	31/12/2021	30/06/2022	30/12/2022
Rendimiento	10,000.00	11,977.53	13,720.18	14,667.70	12,914.96	13,478.25
Índice Referencia	10,000.00	11,683.74	13,333.65	14,124.47	12,600.46	12,849.54

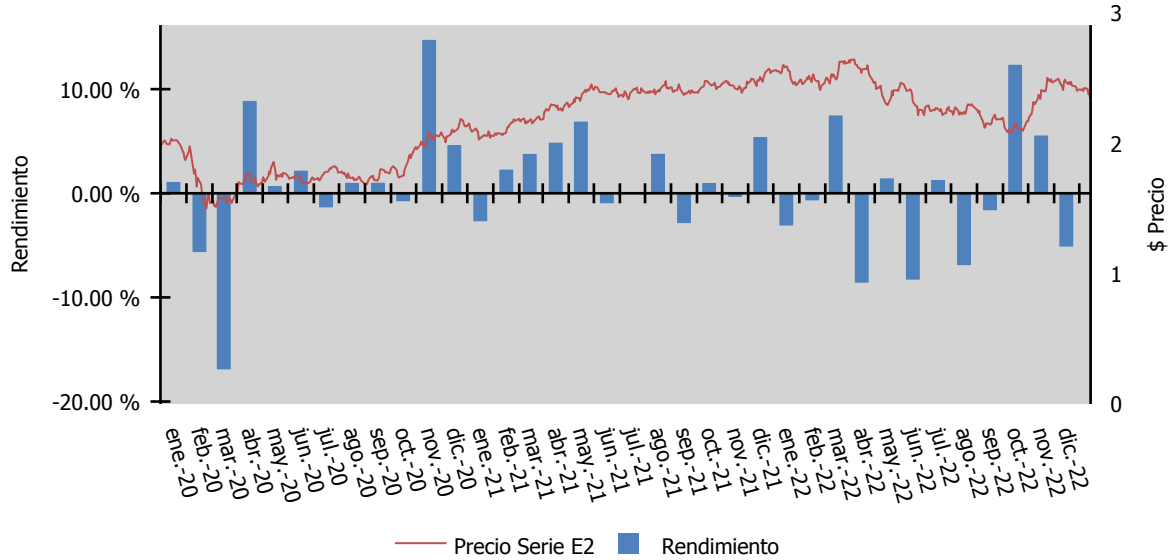

\*Solo se grafica la información disponible en los últimos 3 años para cada serie, siempre y cuando tenga 6 meses o más de historia

Tipo de Fondo: RENTA VARIABLE  
 Período de Consulta: 31-12-2019 al 30-12-2022

Fecha reporte: martes, 10 de enero de 2023

	NTESEL		E3			
	30/06/2020	31/12/2020	30/06/2021	31/12/2021	30/06/2022	30/12/2022
Rendimiento	10,000.00	11,942.08	13,640.93	14,539.93	12,766.08	13,283.77
Índice Referencia	10,000.00	11,683.74	13,333.65	14,124.47	12,600.46	12,849.54

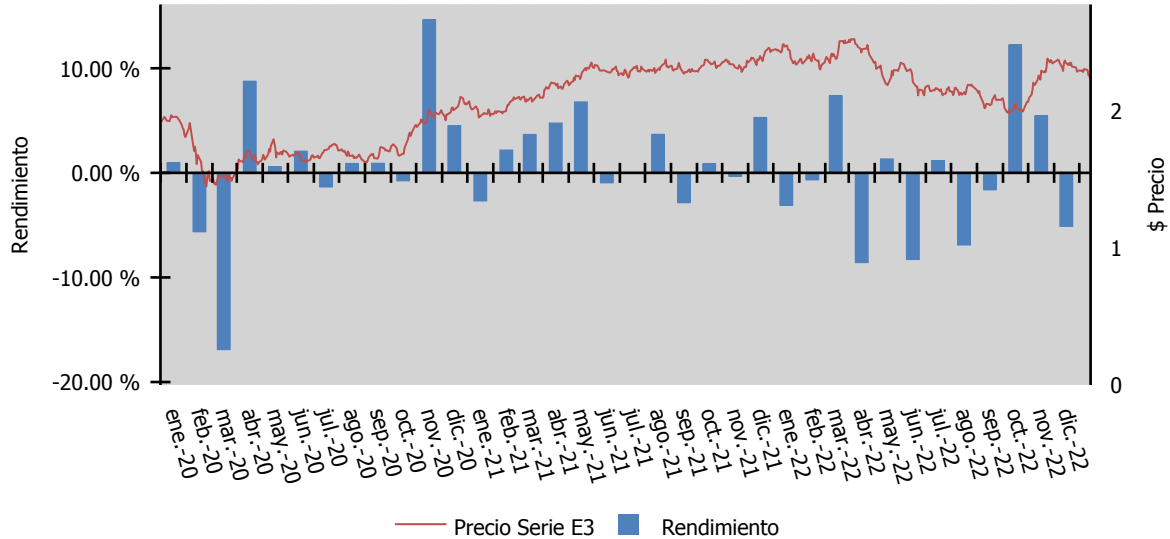

\*Solo se grafica la información disponible en los últimos 3 años para cada serie, siempre y cuando tenga 6 meses o más de historia

Tipo de Fondo: RENTA VARIABLE

Periodo de Consulta: 31-12-2019 al 30-12-2022

Fecha reporte:

martes, 10 de enero de 2023

	NTESEL		APIE			
	30/06/2020	31/12/2020	30/06/2021	31/12/2021	30/06/2022	30/12/2022
Rendimiento	10,000.00	12,192.43	14,205.42	15,458.19	13,845.28	14,706.30
Índice Referencia	10,000.00	11,683.74	13,333.65	14,124.47	12,600.46	12,849.54

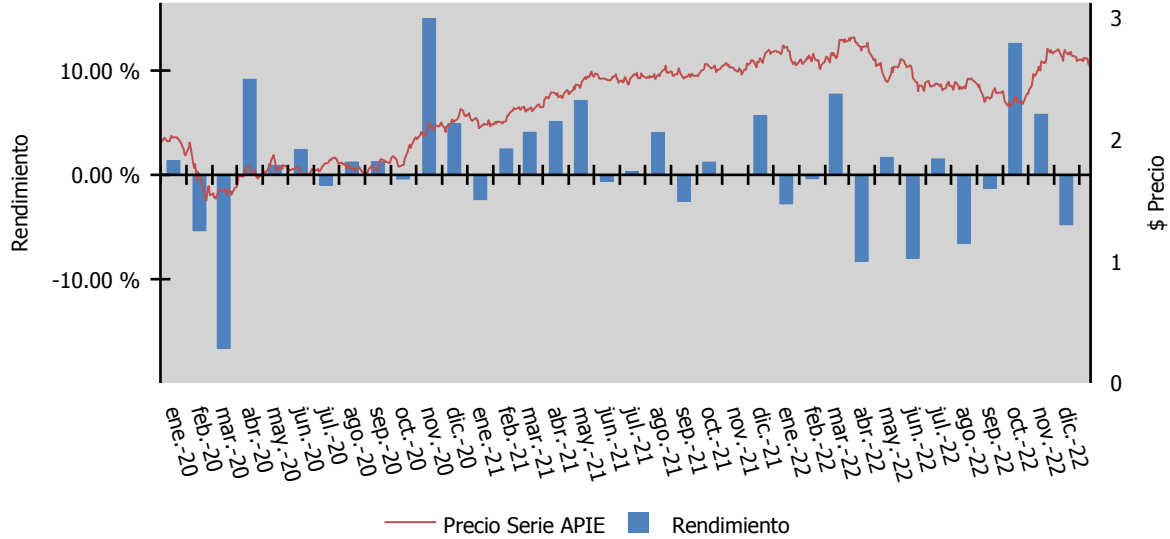

\*Solo se grafica la información disponible en los últimos 3 años para cada serie, siempre y cuando tenga 6 meses o más de historia

Tipo de Fondo: RENTA VARIABLE  
 Período de Consulta: 31-12-2019 al 30-12-2022

Fecha reporte: martes, 10 de enero de 2023

	NTESEL		FF			
	30/06/2020	31/12/2020	30/06/2021	31/12/2021	30/06/2022	30/12/2022
Rendimiento	10,000.00	12,185.21	14,188.97	15,431.17	13,813.22	14,663.62
Índice Referencia	10,000.00	11,683.74	13,333.65	14,124.47	12,600.46	12,849.54

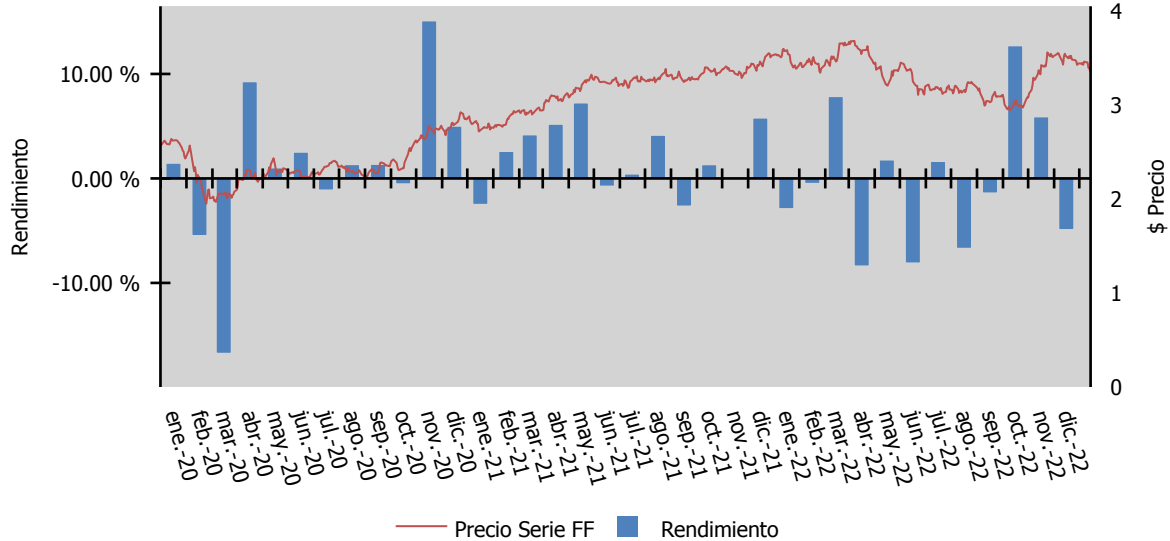

\*Solo se grafica la información disponible en los últimos 3 años para cada serie, siempre y cuando tenga 6 meses o más de historia

Tipo de Fondo: RENTA VARIABLE

Periodo de Consulta: 31-12-2019 al 30-12-2022

Fecha reporte:

martes, 10 de enero de 2023

	NTESEL		EMP			
	30/06/2020	31/12/2020	30/06/2021	31/12/2021	30/06/2022	30/12/2022
Rendimiento	10,000.00	12,145.73	14,100.28	15,285.13	13,638.88	14,431.28
Índice Referencia	10,000.00	11,683.74	13,333.65	14,124.47	12,600.46	12,849.54

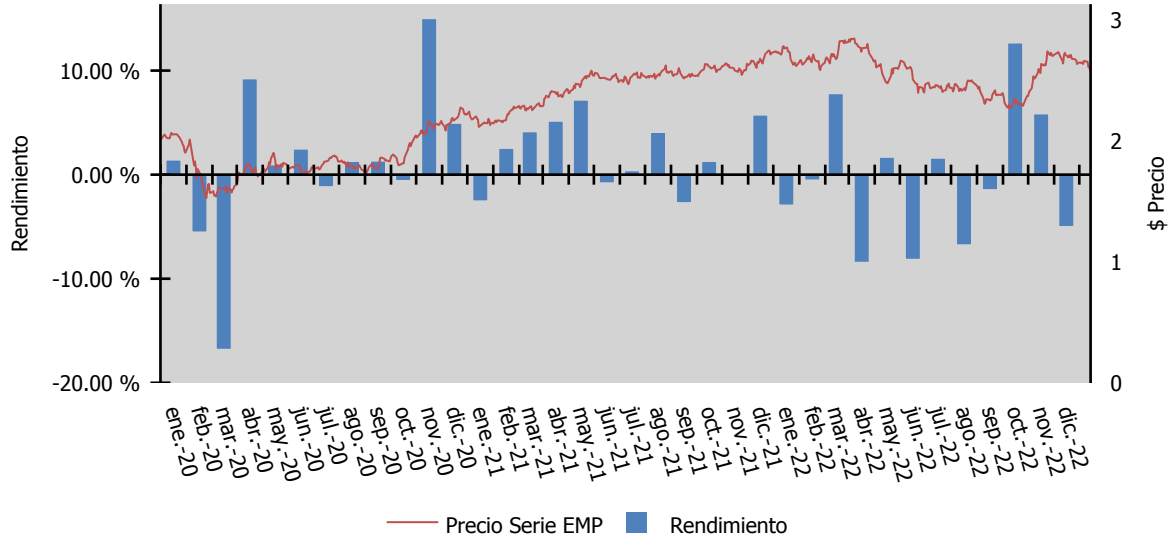

\*Solo se grafica la información disponible en los últimos 3 años para cada serie, siempre y cuando tenga 6 meses o más de historia