

Tipo de Fondo: RENTA VARIABLE
 Periodo de Consulta: 30-06-2020 al 30-06-2023

Fecha reporte: 30 de junio de 2023

	NTEMXN		F1			
	31/12/2020	30/06/2021	31/12/2021	30/06/2022	30/12/2022	30/06/2023
Rendimiento	10,000.00	10,152.79	10,374.69	10,624.92	11,055.58	11,620.41
Índice Referencia						

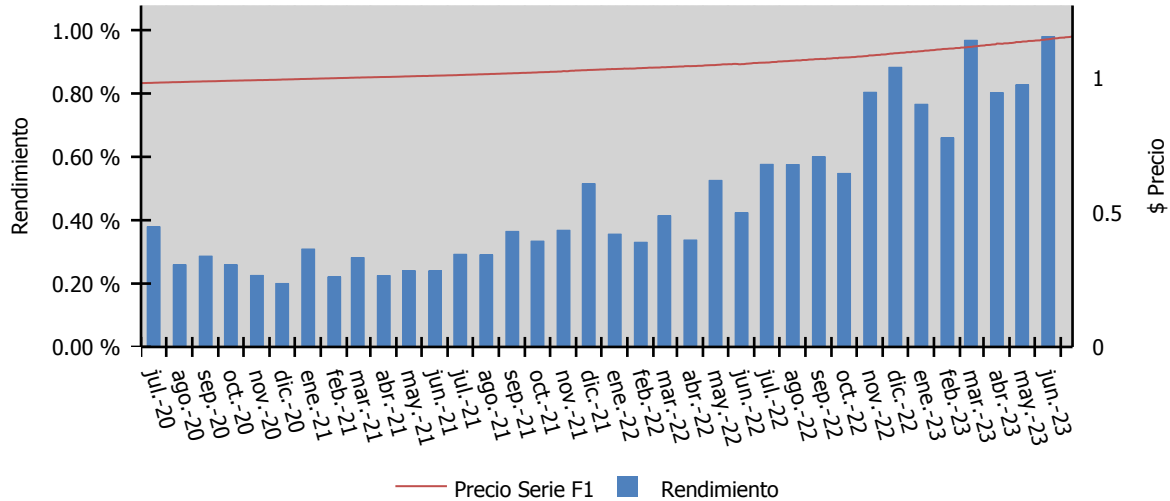

*Solo se grafica la información disponible en los últimos 3 años para cada serie, siempre y cuando tenga 6 meses o más de historia

Tipo de Fondo: RENTA VARIABLE
 Periodo de Consulta: 30-06-2020 al 30-06-2023

Fecha reporte: 30 de junio de 2023

	NTEMXN		F2			
	31/12/2020	30/06/2021	31/12/2021	30/06/2022	30/12/2022	30/06/2023
Rendimiento	10,000.00	10,138.44	10,344.71	10,579.17	10,991.80	11,536.68
Índice Referencia						

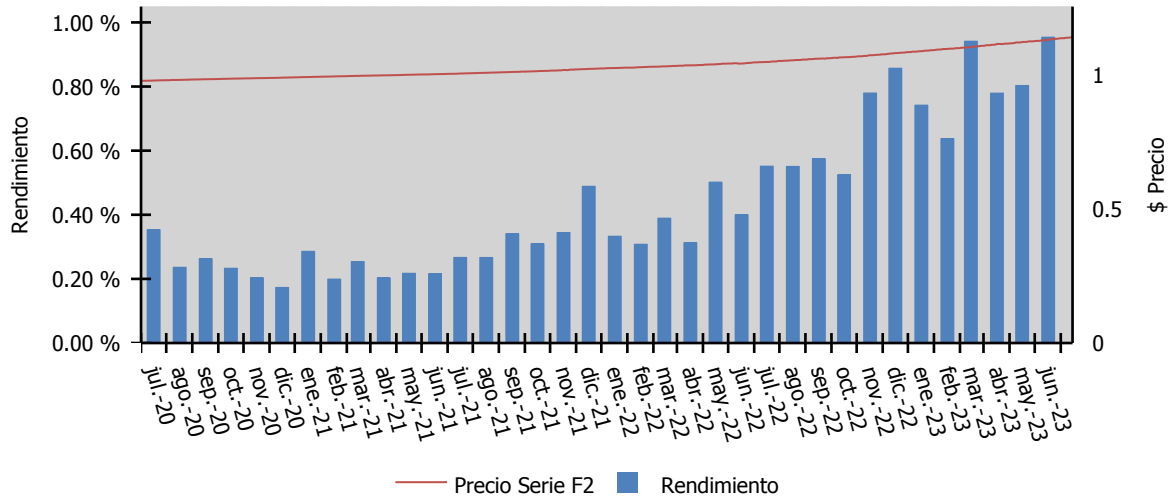

*Solo se grafica la información disponible en los últimos 3 años para cada serie, siempre y cuando tenga 6 meses o más de historia

Tipo de Fondo: RENTA VARIABLE
 Periodo de Consulta: 30-06-2020 al 30-06-2023

Fecha reporte: 30 de junio de 2023

	NTEMXN		F3			
	31/12/2020	30/06/2021	31/12/2021	30/06/2022	30/12/2022	30/06/2023
Rendimiento	10,000.00	10,124.11	10,314.84	10,533.62	10,928.41	11,453.56
Índice Referencia						

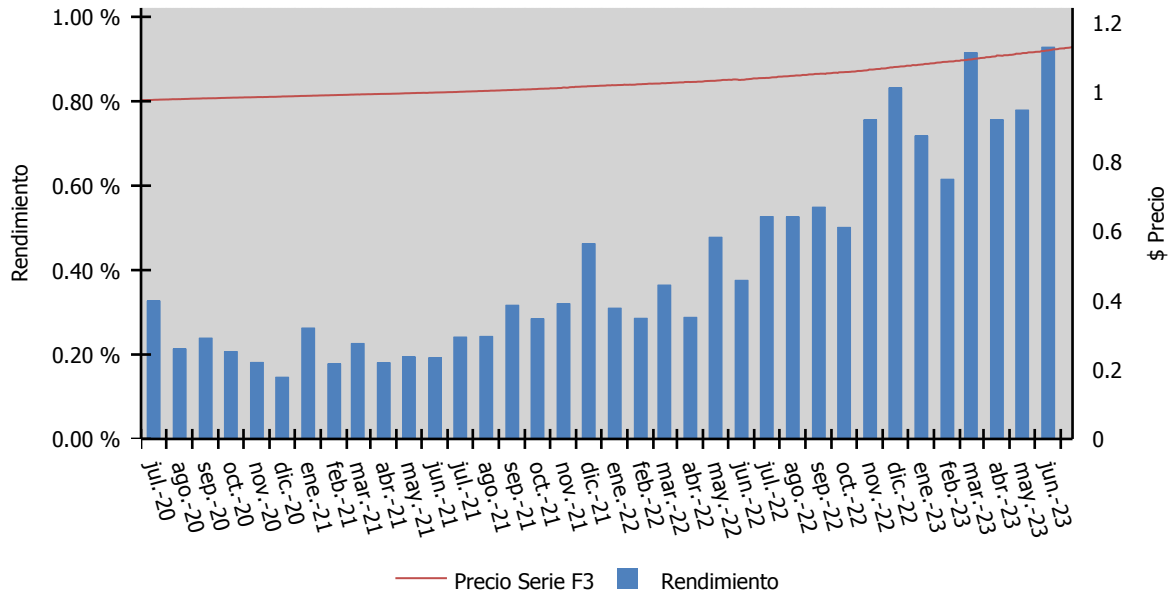

*Solo se grafica la información disponible en los últimos 3 años para cada serie, siempre y cuando tenga 6 meses o más de historia

Tipo de Fondo: RENTA VARIABLE
 Periodo de Consulta: 30-06-2020 al 30-06-2023

Fecha reporte: 30 de junio de 2023

	NTEMXN		F4			
	31/12/2020	30/06/2021	31/12/2021	30/06/2022	30/12/2022	30/06/2023
Rendimiento	10,000.00	10,109.80	10,285.04	10,488.27	10,865.37	11,371.04
Índice Referencia						

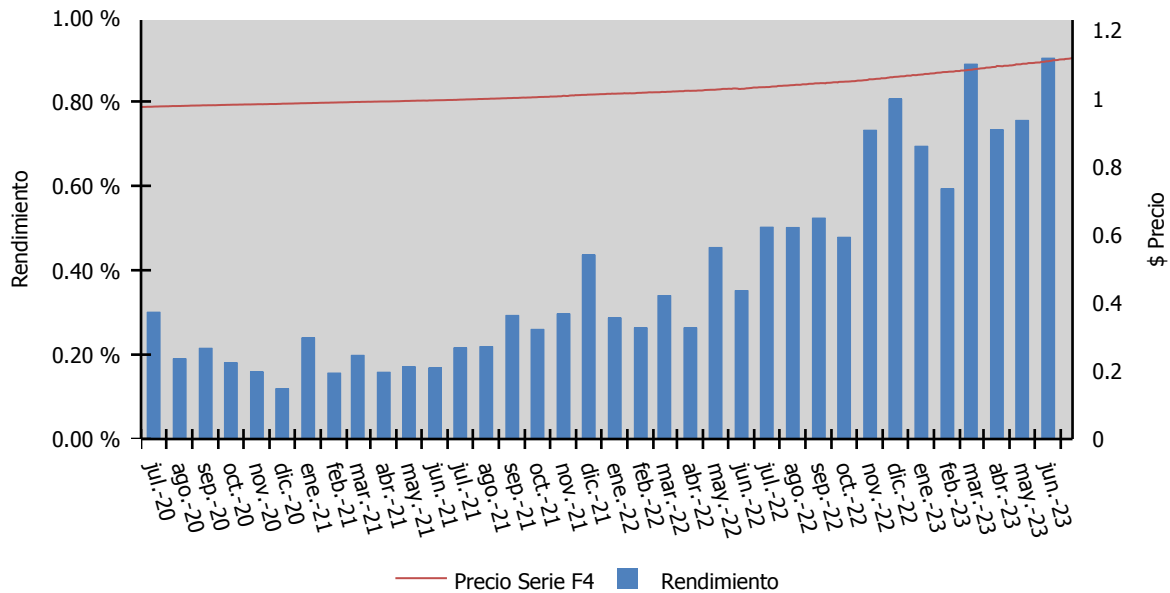

*Solo se grafica la información disponible en los últimos 3 años para cada serie, siempre y cuando tenga 6 meses o más de historia

Tipo de Fondo: RENTA VARIABLE
 Periodo de Consulta: 30-06-2020 al 30-06-2023

Fecha reporte: 30 de junio de 2023

	NTEMXN		F5			
	31/12/2020	30/06/2021	31/12/2021	30/06/2022	30/12/2022	30/06/2023
Rendimiento	10,000.00	10,095.44	10,255.26	10,443.03	10,802.62	11,289.02
Índice Referencia						

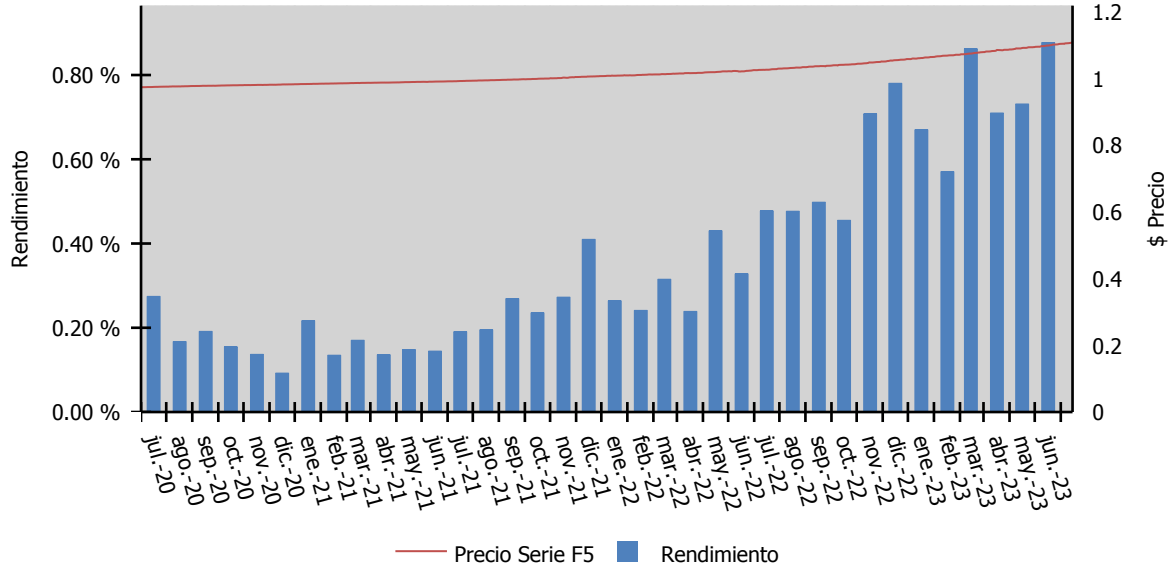

*Solo se grafica la información disponible en los últimos 3 años para cada serie, siempre y cuando tenga 6 meses o más de historia

Tipo de Fondo: RENTA VARIABLE
 Periodo de Consulta: 30-06-2020 al 30-06-2023

Fecha reporte: 30 de junio de 2023

	NTEMXN		M5			
	31/12/2020	30/06/2021	31/12/2021	30/06/2022	30/12/2022	30/06/2023
Rendimiento	10,000.00	10,109.88	10,285.21	10,488.51	10,865.76	11,371.57
Índice Referencia						

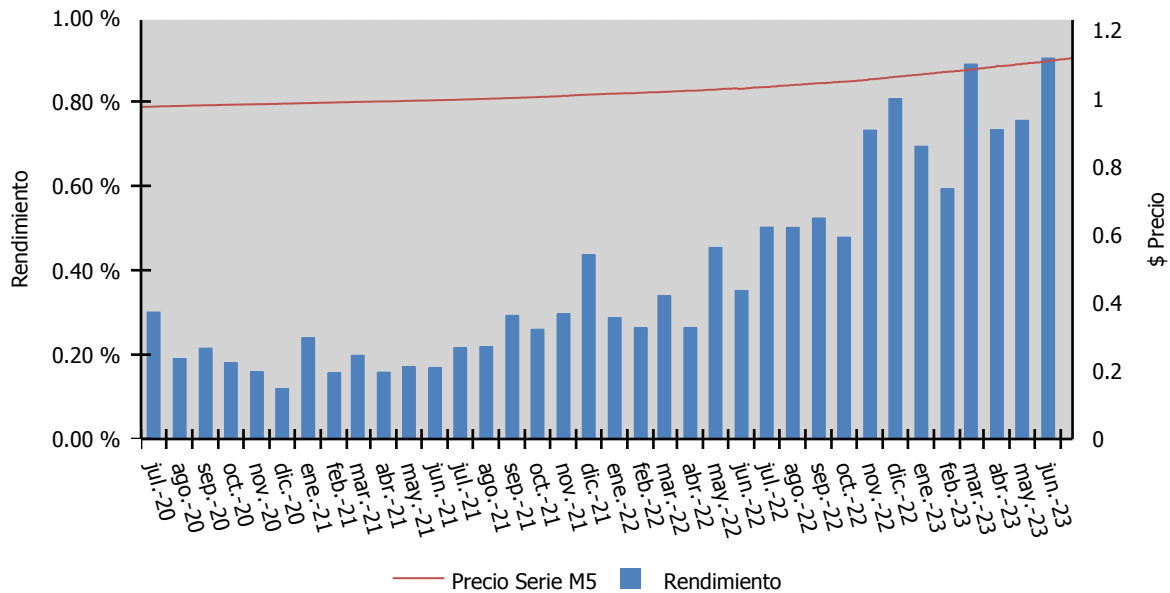

*Solo se grafica la información disponible en los últimos 3 años para cada serie, siempre y cuando tenga 6 meses o más de historia

Tipo de Fondo: RENTA VARIABLE
 Periodo de Consulta: 30-06-2020 al 30-06-2023

Fecha reporte: 30 de junio de 2023

	NTEMXN		EMP			
	31/12/2020	30/06/2021	31/12/2021	30/06/2022	30/12/2022	30/06/2023
Rendimiento	10,000.00	10,167.16	10,404.73	10,670.86	11,119.72	11,704.74
Índice Referencia						

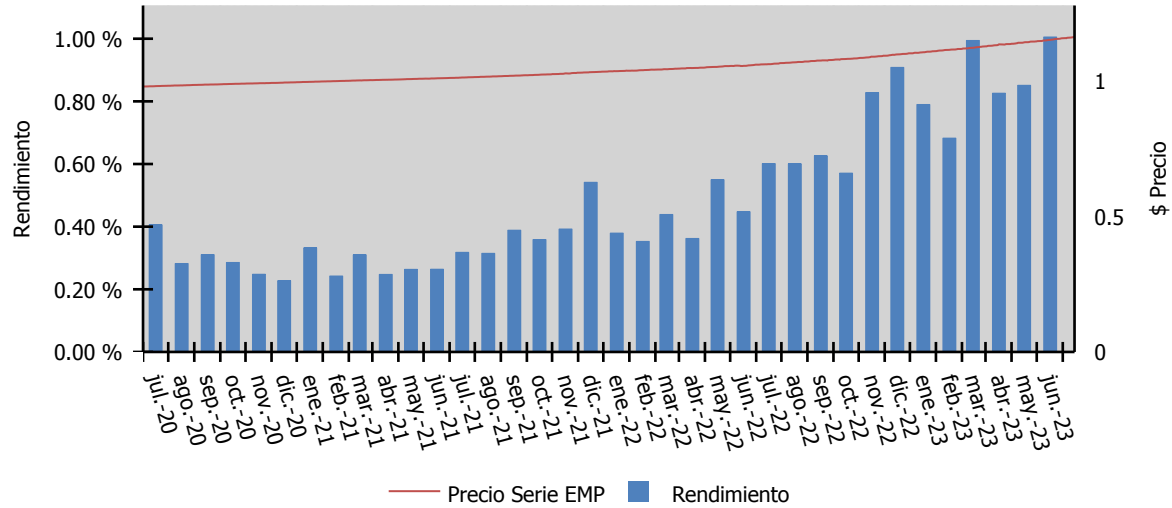

*Solo se grafica la información disponible en los últimos 3 años para cada serie, siempre y cuando tenga 6 meses o más de historia