

Tipo de Fondo: DEUDA

Periodo de Consulta: 30-09-2020 al 29-09-2023

Fecha reporte: 29 de septiembre de 2023

		NTEEURO	F1			
			30/06/2022	30/09/2022	31/03/2023	29/09/2023
Rendimiento			10,000.00	9,298.87	9,162.37	8,587.52
Índice Referencia			10,000.00	9,352.38	9,284.32	8,748.61

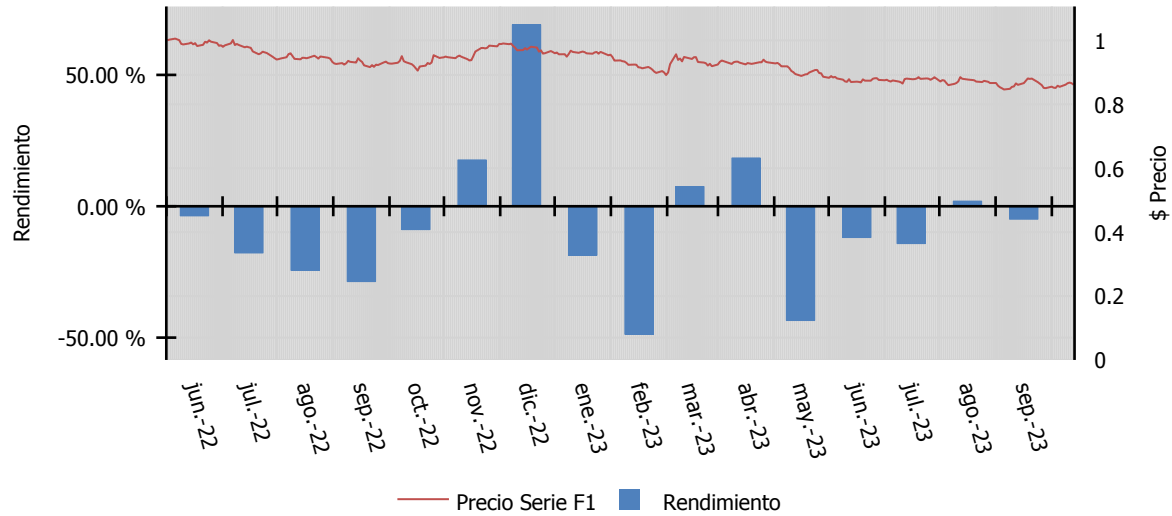

*Solo se grafica la información disponible en los últimos 3 años para cada serie, siempre y cuando tenga 6 meses o más de historia

Tipo de Fondo: DEUDA

Periodo de Consulta: 30-09-2020 al 29-09-2023

Fecha reporte: 29 de septiembre de 2023

	NTEEURO		F2			
	31/03/2021	30/09/2021	31/03/2022	30/09/2022	31/03/2023	29/09/2023
Rendimiento	10,000.00	9,849.72	9,018.38	7,961.83	7,833.63	7,331.53
Índice Referencia	10,000.00	9,948.73	9,207.63	8,208.13	8,148.40	7,678.24

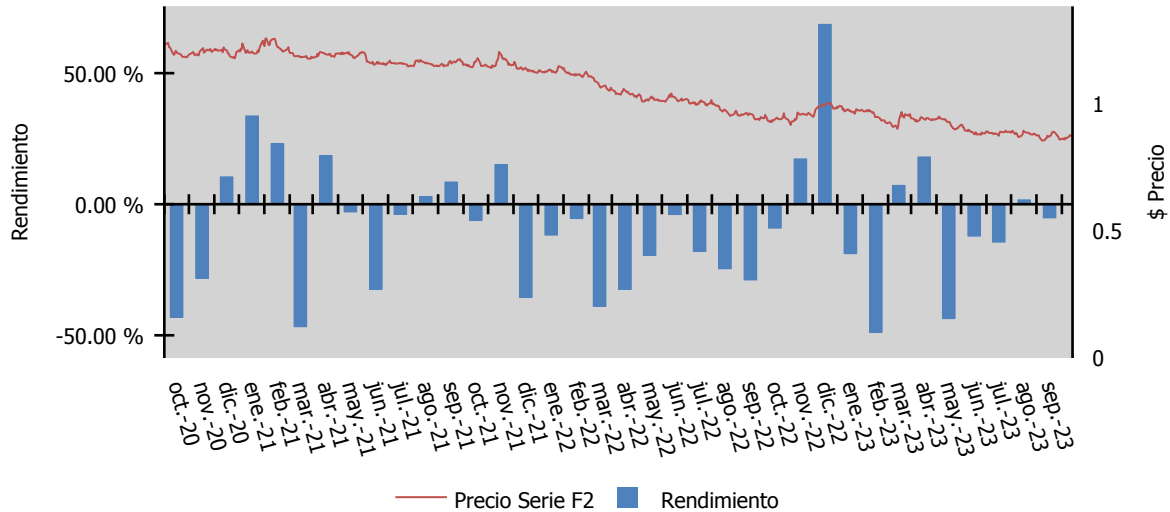

*Solo se grafica la información disponible en los últimos 3 años para cada serie, siempre y cuando tenga 6 meses o más de historia

Tipo de Fondo: DEUDA

Periodo de Consulta: 30-09-2020 al 29-09-2023

Fecha reporte: 29 de septiembre de 2023

	NTEEURO	F3				
	31/03/2021	30/09/2021	31/03/2022	30/09/2022	31/03/2023	29/09/2023
Rendimiento	10,000.00	9,835.72	8,992.54	7,927.36	7,788.44	7,278.70
Índice Referencia	10,000.00	9,948.73	9,207.63	8,208.13	8,148.40	7,678.24

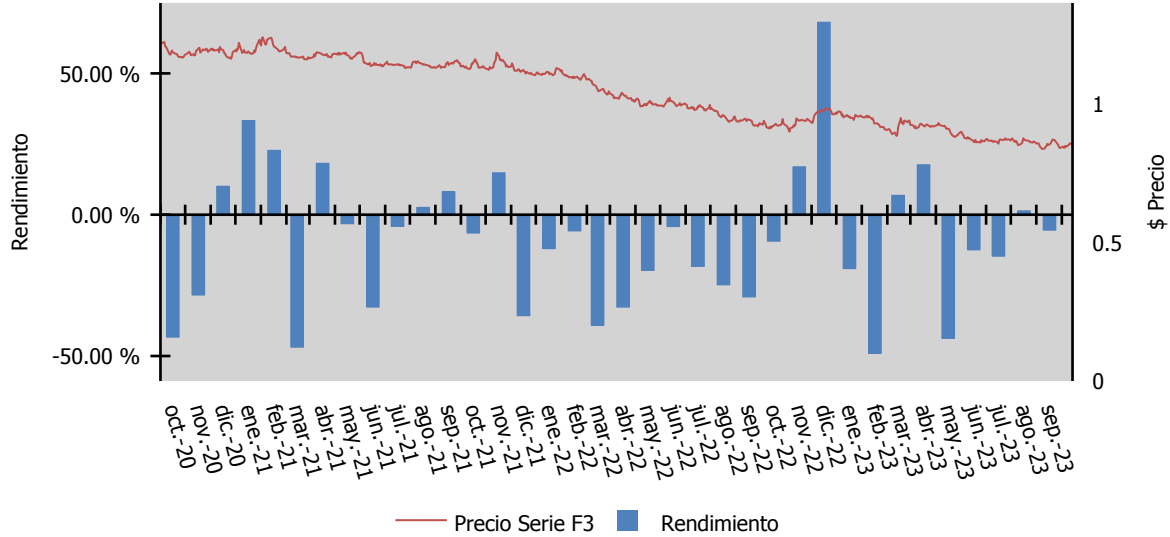

*Solo se grafica la información disponible en los últimos 3 años para cada serie, siempre y cuando tenga 6 meses o más de historia

Tipo de Fondo: DEUDA

Periodo de Consulta: 30-09-2020 al 29-09-2023

Fecha reporte: 29 de septiembre de 2023

	NTEEURO		F4			
	31/03/2021	30/09/2021	31/03/2022	30/09/2022	31/03/2023	29/09/2023
Rendimiento	10,000.00	9,821.74	8,966.78	7,893.03	7,743.51	7,226.26
Índice Referencia	10,000.00	9,948.73	9,207.63	8,208.13	8,148.40	7,678.24

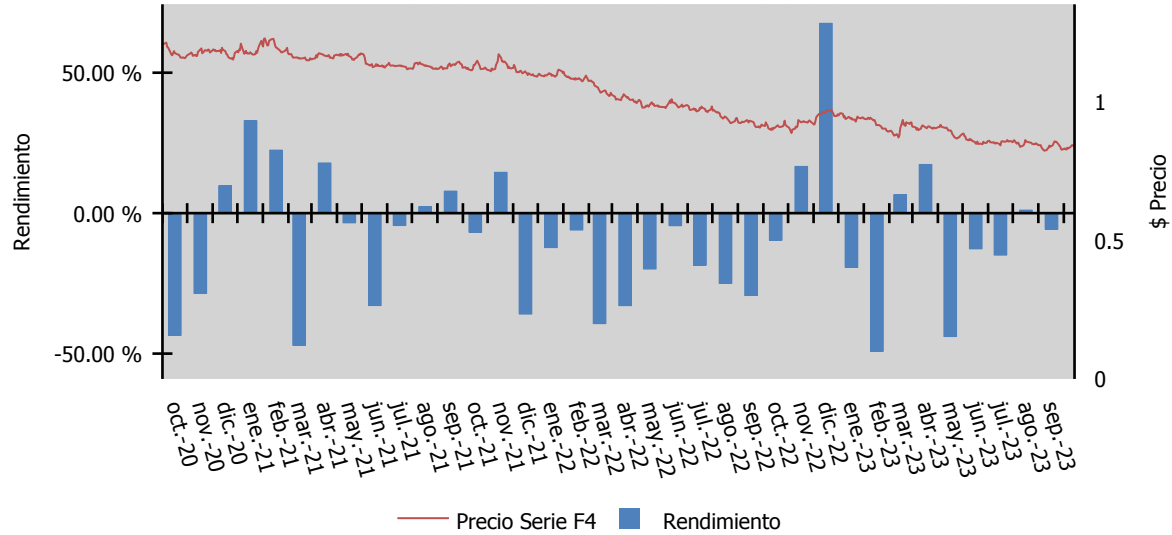

*Solo se grafica la información disponible en los últimos 3 años para cada serie, siempre y cuando tenga 6 meses o más de historia

Tipo de Fondo: DEUDA

Periodo de Consulta: 30-09-2020 al 29-09-2023

Fecha reporte: 29 de septiembre de 2023

	NTEEURO		F5			
	31/03/2021	30/09/2021	31/03/2022	30/09/2022	31/03/2023	29/09/2023
Rendimiento	10,000.00	9,807.77	8,941.09	7,858.86	7,698.84	7,174.19
Índice Referencia	10,000.00	9,948.73	9,207.63	8,208.13	8,148.40	7,678.24



*Solo se grafica la información disponible en los últimos 3 años para cada serie, siempre y cuando tenga 6 meses o más de historia

Tipo de Fondo: DEUDA

Periodo de Consulta: 30-09-2020 al 29-09-2023

Fecha reporte: 29 de septiembre de 2023

	NTEEURO		M5			
	31/03/2021	30/09/2021	31/03/2022	30/09/2022	31/03/2023	29/09/2023
Rendimiento	10,000.00	9,821.73	8,966.78	7,893.03	7,743.51	7,226.25
Índice Referencia	10,000.00	9,948.73	9,207.63	8,208.13	8,148.40	7,678.24

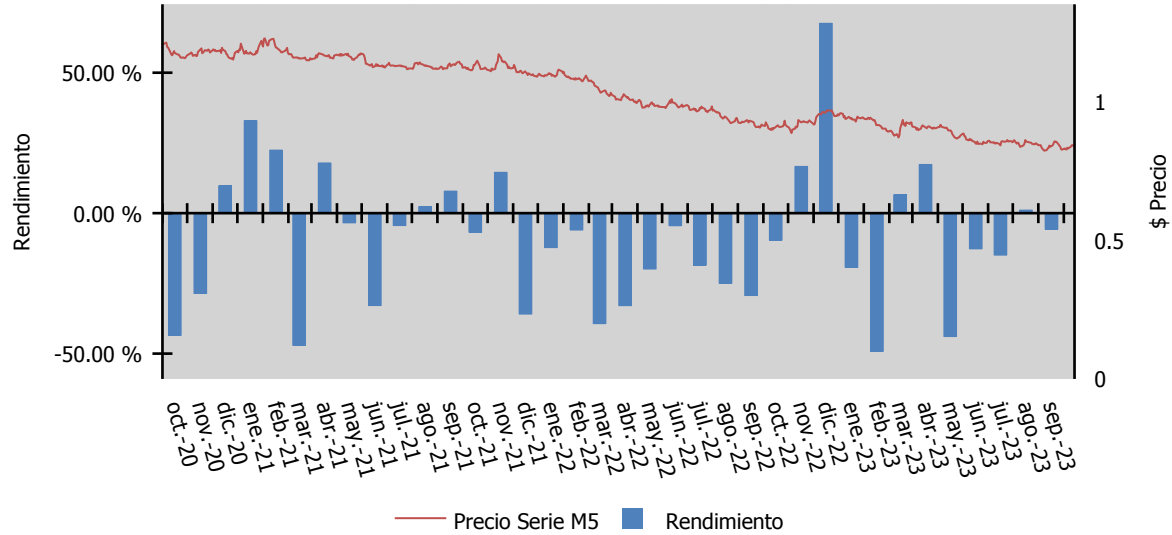

*Solo se grafica la información disponible en los últimos 3 años para cada serie, siempre y cuando tenga 6 meses o más de historia

Tipo de Fondo: DEUDA

Periodo de Consulta: 30-09-2020 al 29-09-2023

Fecha reporte: 29 de septiembre de 2023

	NTEEURO	E1			
	28/02/2022	31/03/2022	30/09/2022	31/03/2023	29/09/2023
Rendimiento	10,000.00	9,527.56	8,582.68	8,818.90	8,582.68
Índice Referencia	10,000.00	9,573.84	8,534.59	8,472.49	7,983.62

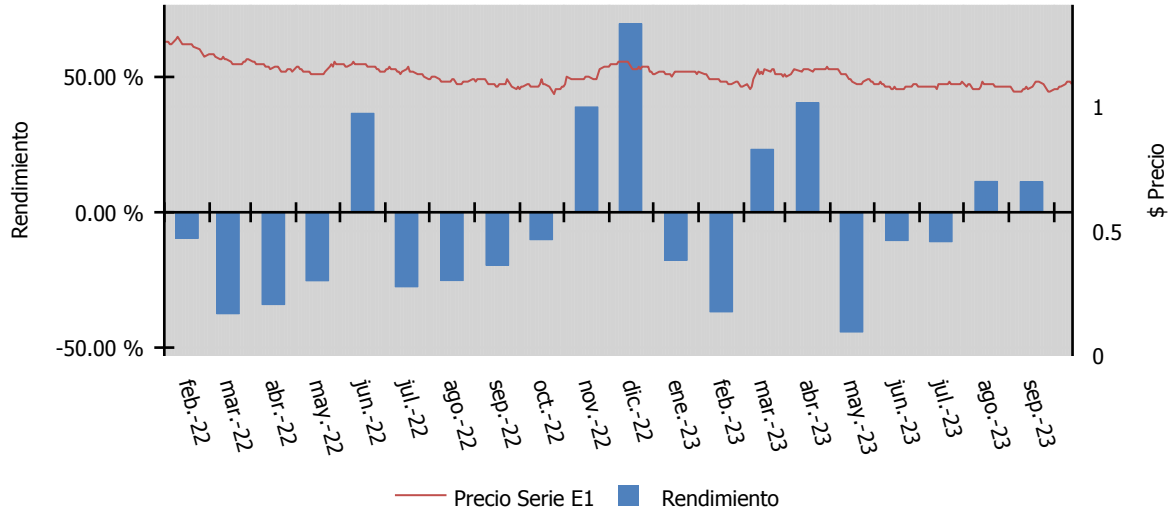

*Solo se grafica la información disponible en los últimos 3 años para cada serie, siempre y cuando tenga 6 meses o más de historia

Tipo de Fondo: DEUDA

Periodo de Consulta: 30-09-2020 al 29-09-2023

Fecha reporte: 29 de septiembre de 2023

	NTEEURO		E2			
	31/03/2021	30/09/2021	31/03/2022	30/09/2022	31/03/2023	29/09/2023
Rendimiento	10,000.00	9,864.08	9,044.77	7,996.89	7,879.50	7,385.13
Índice Referencia	10,000.00	9,948.73	9,207.63	8,208.13	8,148.40	7,678.24

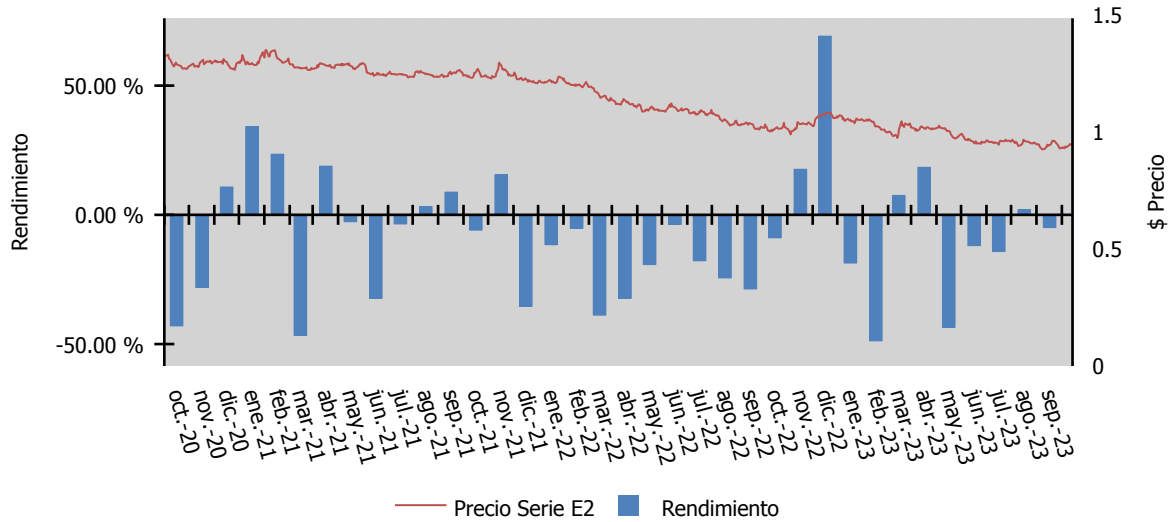

*Solo se grafica la información disponible en los últimos 3 años para cada serie, siempre y cuando tenga 6 meses o más de historia

Tipo de Fondo: DEUDA
 Periodo de Consulta: 30-09-2020 al 29-09-2023

Fecha reporte: 29 de septiembre de 2023

	NTEEURO		E3			
	31/03/2021	30/09/2021	31/03/2022	30/09/2022	31/03/2023	29/09/2023
Rendimiento	10,000.00	9,850.03	9,018.84	7,962.25	7,834.06	7,331.95
Índice Referencia	10,000.00	9,948.73	9,207.63	8,208.13	8,148.40	7,678.24

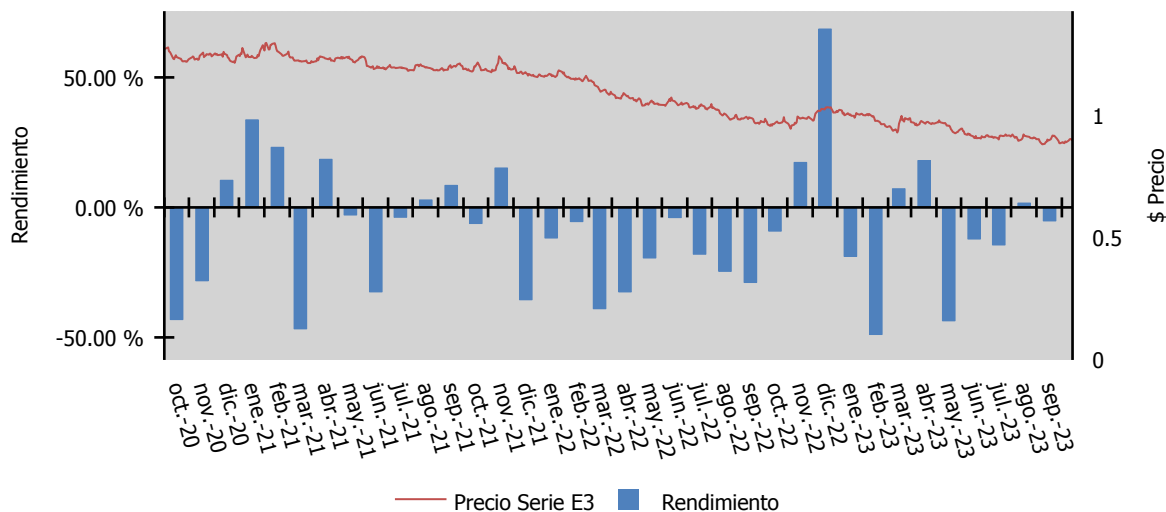

*Solo se grafica la información disponible en los últimos 3 años para cada serie, siempre y cuando tenga 6 meses o más de historia

Tipo de Fondo: DEUDA

Periodo de Consulta: 30-09-2020 al 29-09-2023

Fecha reporte: 29 de septiembre de 2023

	NTEEURO	E4				
		28/02/2022	31/03/2022	30/09/2022	31/03/2023	29/09/2023
Rendimiento		10,000.00	9,527.56	8,582.68	8,818.90	8,582.68
Índice Referencia		10,000.00	9,573.84	8,534.59	8,472.49	7,983.62

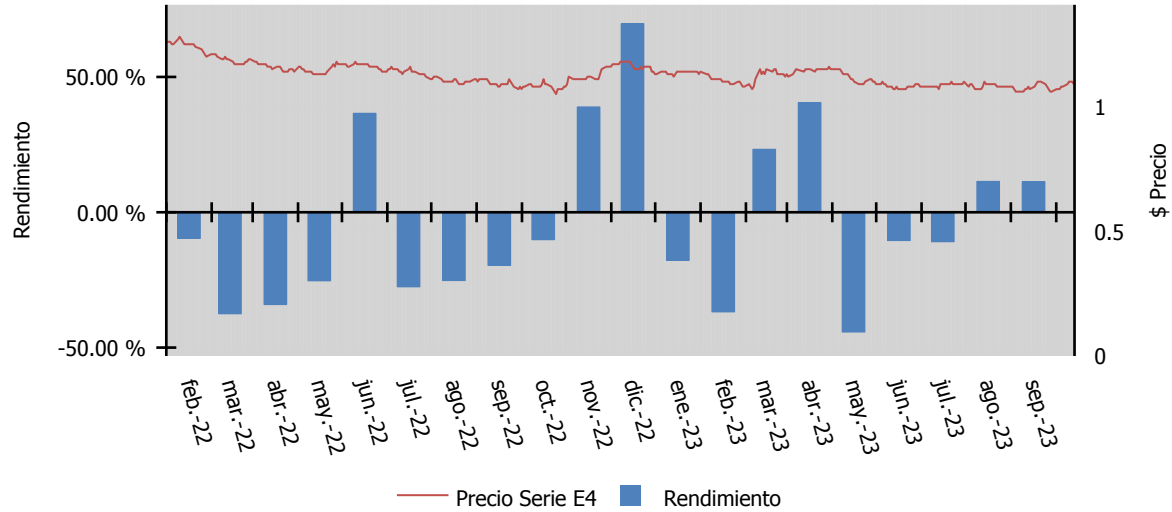

*Solo se grafica la información disponible en los últimos 3 años para cada serie, siempre y cuando tenga 6 meses o más de historia

Tipo de Fondo: DEUDA

Periodo de Consulta: 30-09-2020 al 29-09-2023

Fecha reporte: 29 de septiembre de 2023

	NTEEURO	E5			
	30/11/2021	31/03/2022	30/09/2022	31/03/2023	29/09/2023
Rendimiento	10,000.00	9,541.28	8,300.74	8,143.52	7,599.56
Índice Referencia	10,000.00	9,288.13	8,279.90	8,219.65	7,745.37

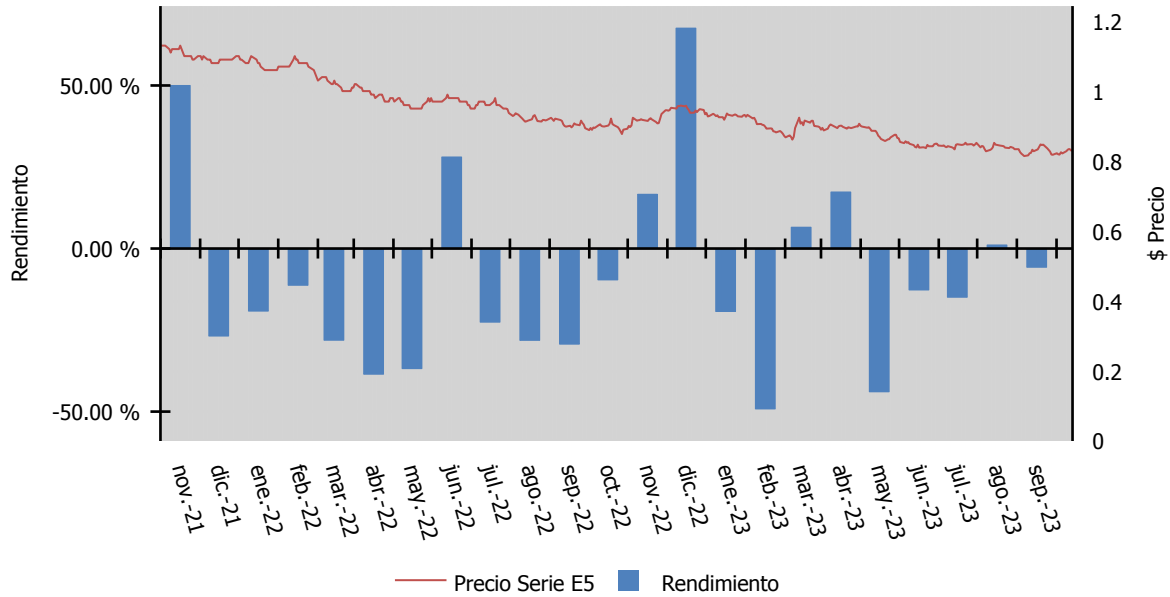

*Solo se grafica la información disponible en los últimos 3 años para cada serie, siempre y cuando tenga 6 meses o más de historia

Tipo de Fondo: DEUDA

Periodo de Consulta: 30-09-2020 al 29-09-2023

Fecha reporte: 29 de septiembre de 2023

	NTEEURO	APIE	31/10/2022	31/03/2023	29/09/2023
Rendimiento			10,000.00	9,787.23	9,680.85
Índice Referencia			10,000.00	9,927.24	9,354.43

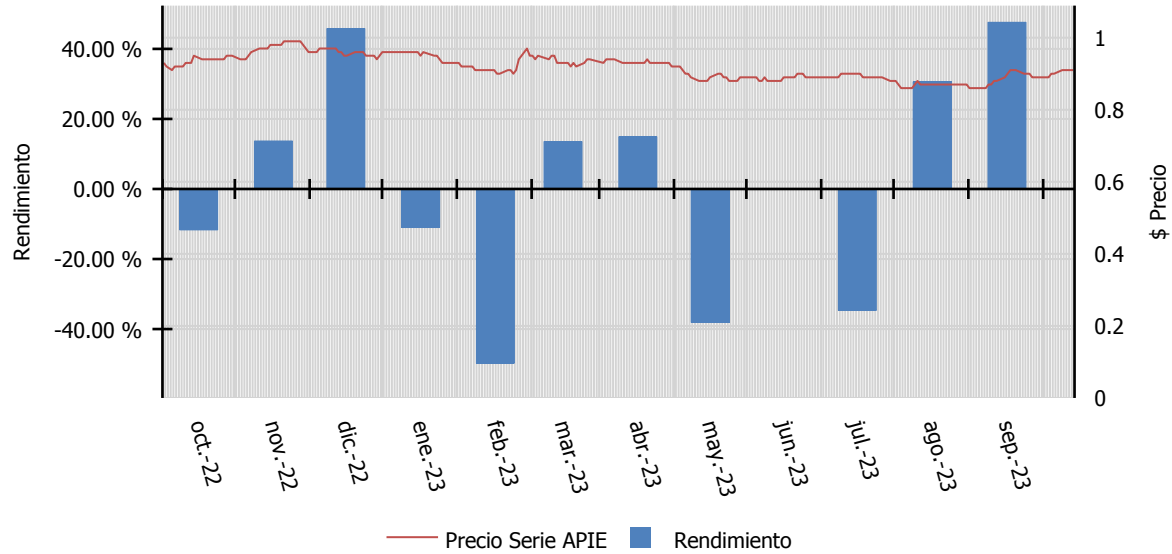

*Solo se grafica la información disponible en los últimos 3 años para cada serie, siempre y cuando tenga 6 meses o más de historia

Tipo de Fondo: DEUDA

Periodo de Consulta: 30-09-2020 al 29-09-2023

Fecha reporte: 29 de septiembre de 2023

	NTEEURO		EMP			
	31/03/2021	30/09/2021	31/03/2022	30/09/2022	31/03/2023	29/09/2023
Rendimiento	10,000.00	9,877.72	9,070.22	8,031.17	7,924.74	7,438.28
Índice Referencia	10,000.00	9,948.73	9,207.63	8,208.13	8,148.40	7,678.24



*Solo se grafica la información disponible en los últimos 3 años para cada serie, siempre y cuando tenga 6 meses o más de historia