

Tipo de Fondo: DEUDA

Periodo de Consulta: 30-09-2020 al 29-09-2023

Fecha reporte: 29 de septiembre de 2023

	NTEDLS		F1			
	31/03/2021	30/09/2021	31/03/2022	30/09/2022	31/03/2023	29/09/2023
Rendimiento	10,000.00	10,038.99	9,632.53	9,754.02	8,863.43	8,744.35
Índice Referencia	10,000.00	10,091.24	9,731.70	9,847.16	8,816.31	8,526.58



*Solo se grafica la información disponible en los últimos 3 años para cada serie, siempre y cuando tenga 6 meses o más de historia

Tipo de Fondo: DEUDA

Periodo de Consulta: 30-09-2020 al 29-09-2023

Fecha reporte: 29 de septiembre de 2023

	NTEDLS		F2			
	31/03/2021	30/09/2021	31/03/2022	30/09/2022	31/03/2023	29/09/2023
Rendimiento	10,000.00	10,024.64	9,604.79	9,711.60	8,812.05	8,681.00
Índice Referencia	10,000.00	10,091.24	9,731.70	9,847.16	8,816.31	8,526.58

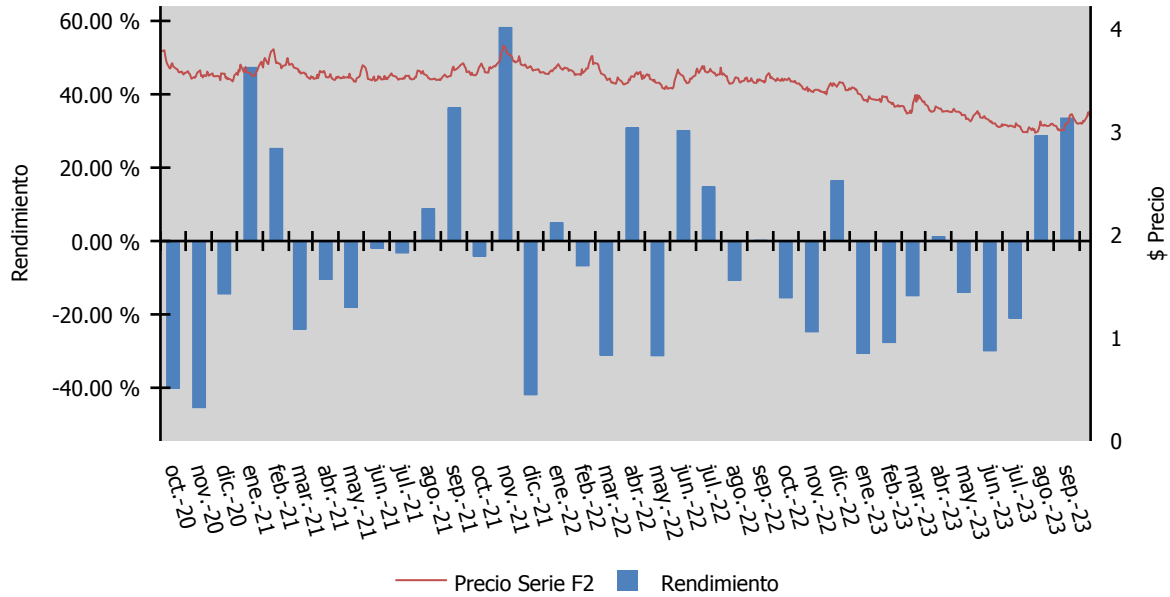

*Solo se grafica la información disponible en los últimos 3 años para cada serie, siempre y cuando tenga 6 meses o más de historia

Tipo de Fondo: DEUDA

Periodo de Consulta: 30-09-2020 al 29-09-2023

Fecha reporte: 29 de septiembre de 2023

	NTEDLS		F3			
	31/03/2021	30/09/2021	31/03/2022	30/09/2022	31/03/2023	29/09/2023
Rendimiento	10,000.00	10,010.34	9,577.20	9,669.44	8,761.07	8,618.23
Índice Referencia	10,000.00	10,091.24	9,731.70	9,847.16	8,816.31	8,526.58

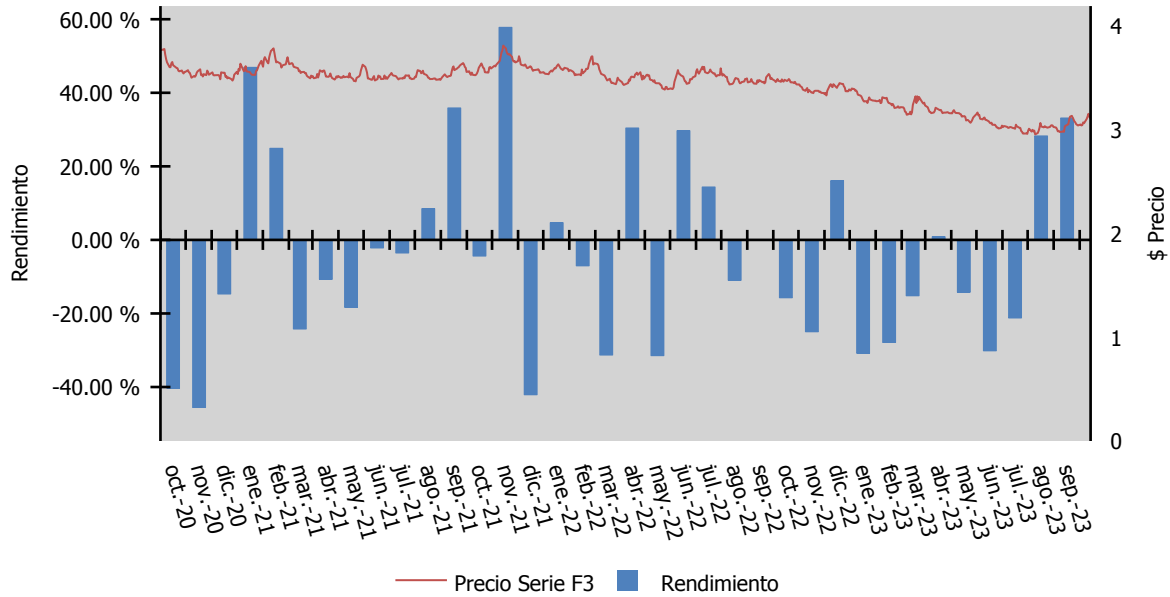

*Solo se grafica la información disponible en los últimos 3 años para cada serie, siempre y cuando tenga 6 meses o más de historia

Tipo de Fondo: DEUDA

Periodo de Consulta: 30-09-2020 al 29-09-2023

Fecha reporte: 29 de septiembre de 2023

	NTEDLS		F4			
	31/03/2021	30/09/2021	31/03/2022	30/09/2022	31/03/2023	29/09/2023
Rendimiento	10,000.00	9,996.05	9,549.66	9,627.43	8,710.33	8,555.85
Índice Referencia	10,000.00	10,091.24	9,731.70	9,847.16	8,816.31	8,526.58

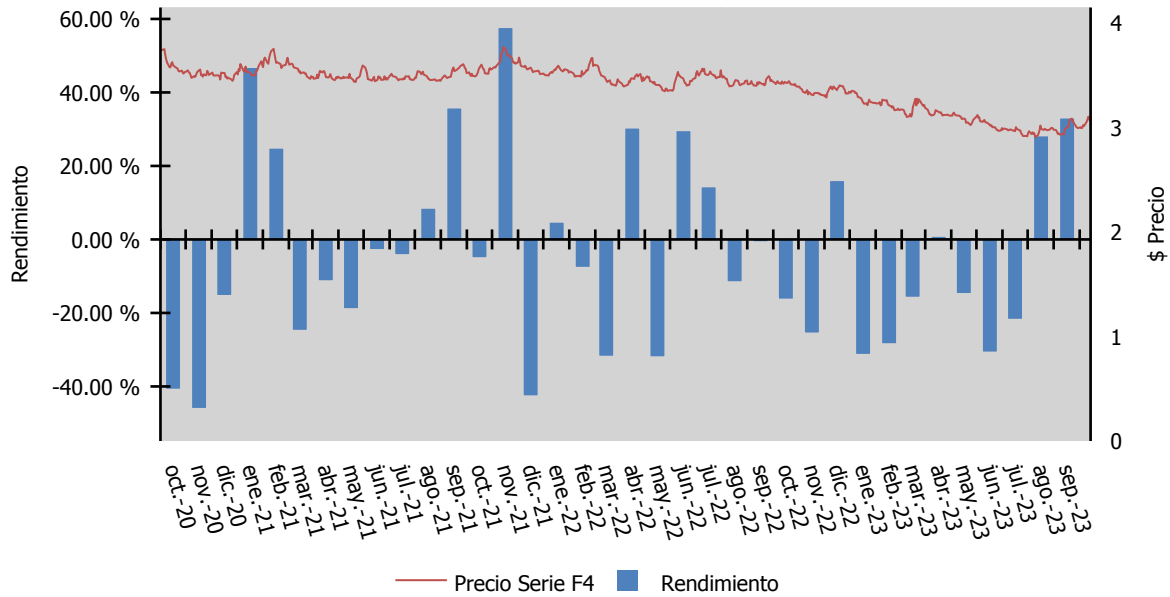

*Solo se grafica la información disponible en los últimos 3 años para cada serie, siempre y cuando tenga 6 meses o más de historia

Tipo de Fondo: DEUDA

Periodo de Consulta: 30-09-2020 al 29-09-2023

Fecha reporte: 29 de septiembre de 2023

	NTEDLS		F5			
	31/03/2021	30/09/2021	31/03/2022	30/09/2022	31/03/2023	29/09/2023
Rendimiento	10,000.00	9,981.78	9,522.19	9,585.59	8,659.88	8,493.91
Índice Referencia	10,000.00	10,091.24	9,731.70	9,847.16	8,816.31	8,526.58

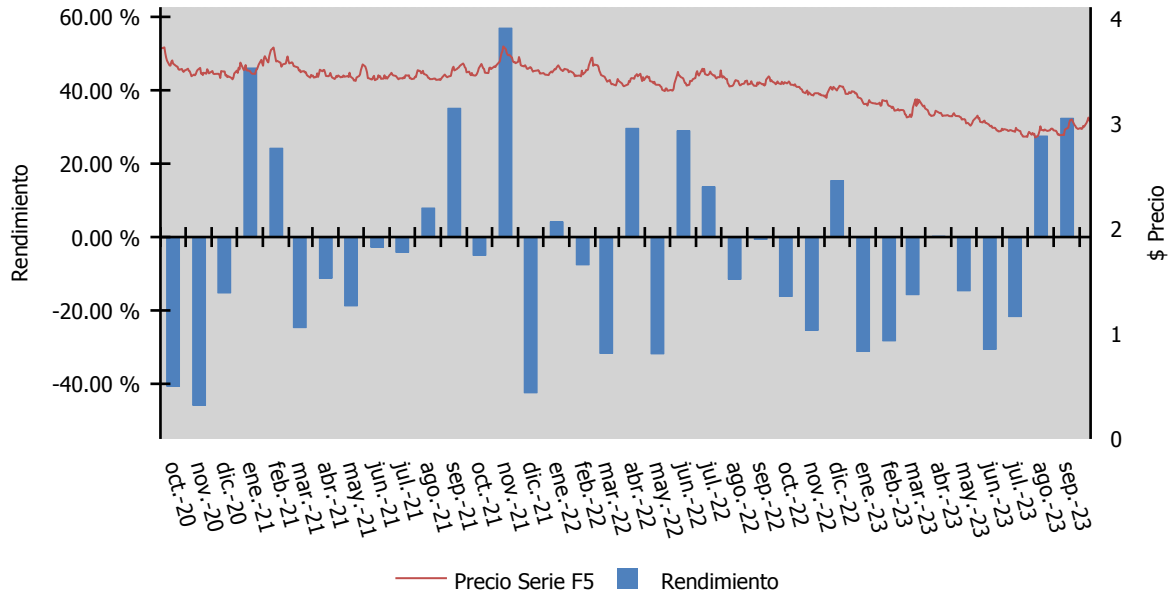

*Solo se grafica la información disponible en los últimos 3 años para cada serie, siempre y cuando tenga 6 meses o más de historia

Tipo de Fondo: DEUDA

Periodo de Consulta: 30-09-2020 al 29-09-2023

Fecha reporte: 29 de septiembre de 2023

	NTEDLS	APIF				
		31/12/2021	31/03/2022	30/09/2022	31/03/2023	29/09/2023
Rendimiento		10,000.00	9,264.95	9,423.25	8,600.08	8,521.45
Índice Referencia		10,000.00	9,265.42	9,375.35	8,393.90	8,118.04

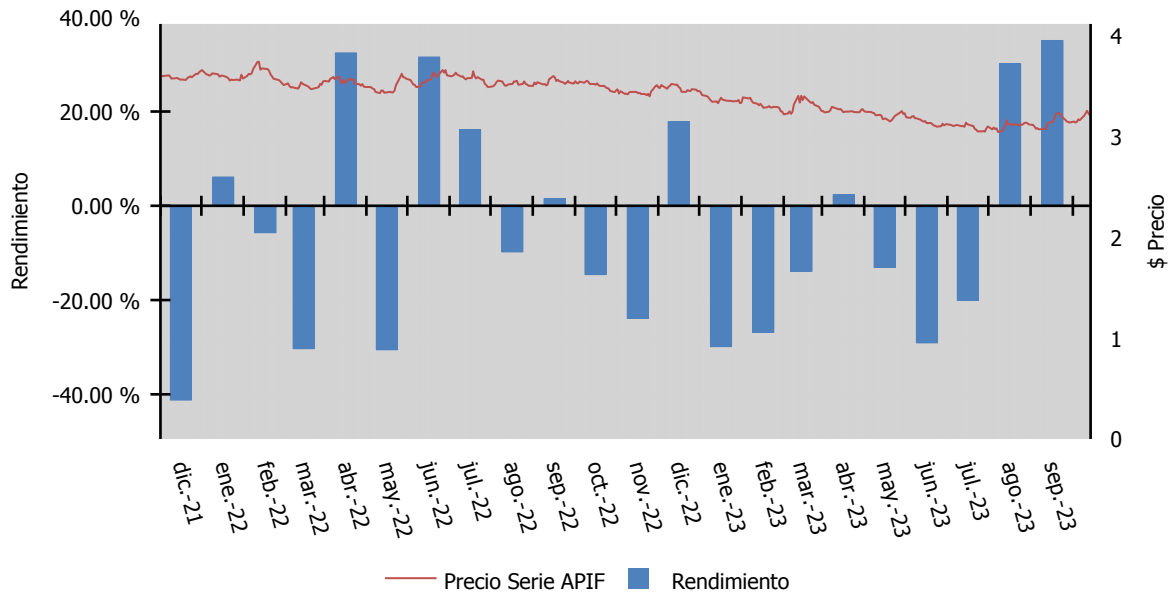

*Solo se grafica la información disponible en los últimos 3 años para cada serie, siempre y cuando tenga 6 meses o más de historia

Tipo de Fondo: DEUDA

Periodo de Consulta: 30-09-2020 al 29-09-2023

Fecha reporte: 29 de septiembre de 2023

	NTEDLS		M3			
	31/03/2021	30/09/2021	31/03/2022	30/09/2022	31/03/2023	29/09/2023
Rendimiento	10,000.00	10,024.64	9,604.80	9,711.60	8,812.06	8,681.01
Índice Referencia	10,000.00	10,091.24	9,731.70	9,847.16	8,816.31	8,526.58

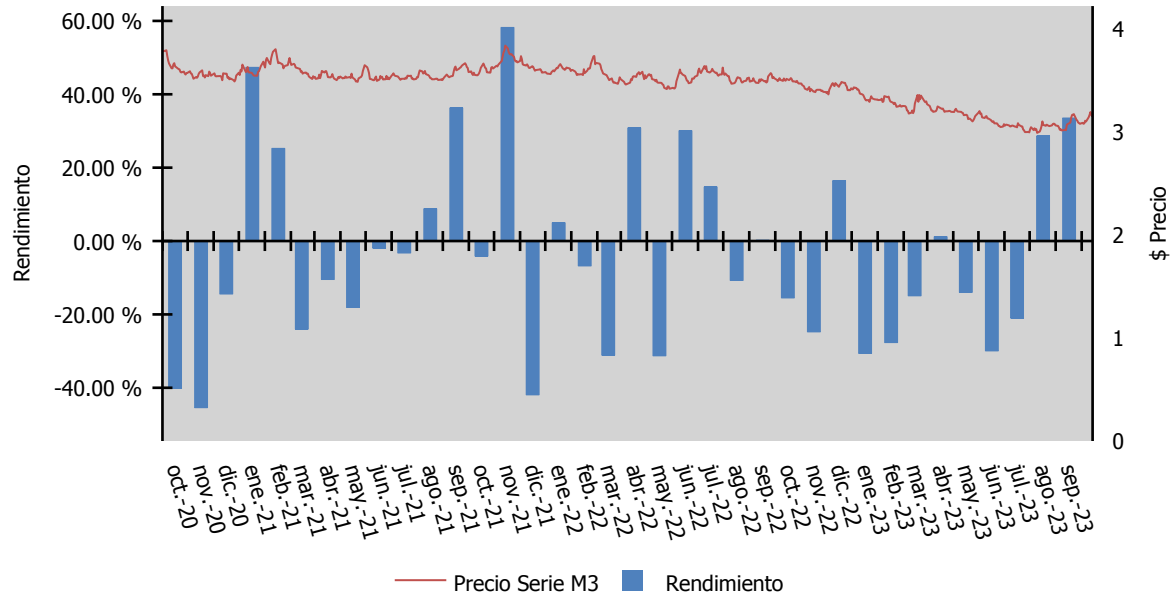

*Solo se grafica la información disponible en los últimos 3 años para cada serie, siempre y cuando tenga 6 meses o más de historia

Tipo de Fondo: DEUDA

Periodo de Consulta: 30-09-2020 al 29-09-2023

Fecha reporte: 29 de septiembre de 2023

	NTEDLS		M4			
	31/03/2021	30/09/2021	31/03/2022	30/09/2022	31/03/2023	29/09/2023
Rendimiento	10,000.00	10,010.34	9,577.20	9,669.44	8,761.07	8,618.23
Índice Referencia	10,000.00	10,091.24	9,731.70	9,847.16	8,816.31	8,526.58

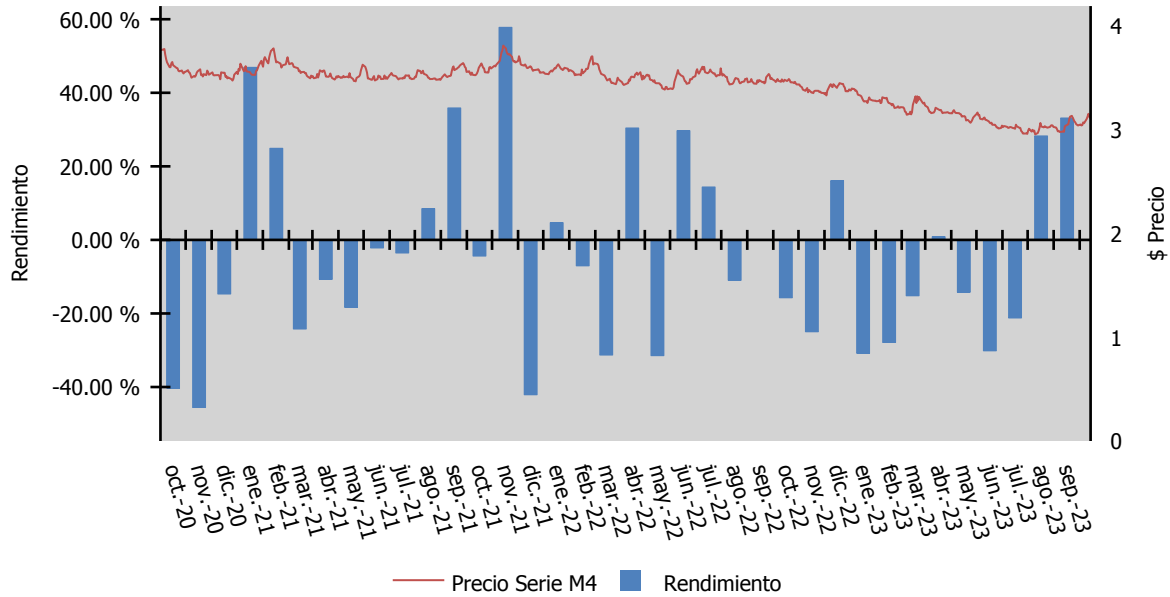

*Solo se grafica la información disponible en los últimos 3 años para cada serie, siempre y cuando tenga 6 meses o más de historia

Tipo de Fondo: DEUDA

Periodo de Consulta: 30-09-2020 al 29-09-2023

Fecha reporte: 29 de septiembre de 2023

	NTEDLS		M5			
	31/03/2021	30/09/2021	31/03/2022	30/09/2022	31/03/2023	29/09/2023
Rendimiento	10,000.00	9,996.05	9,549.66	9,627.43	8,710.33	8,555.85
Índice Referencia	10,000.00	10,091.24	9,731.70	9,847.16	8,816.31	8,526.58

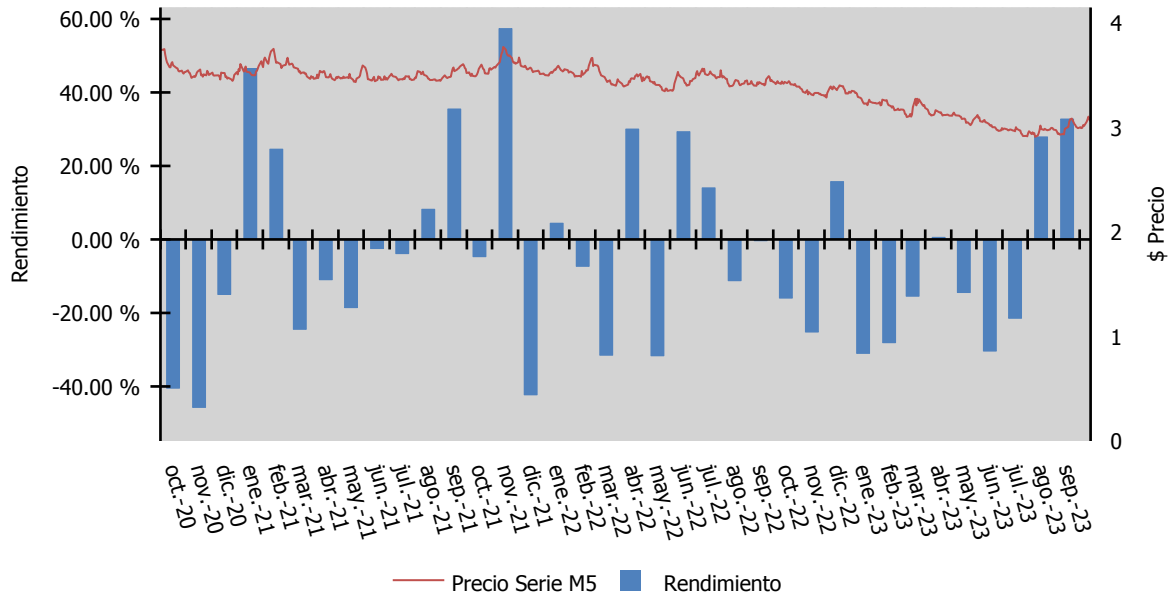

*Solo se grafica la información disponible en los últimos 3 años para cada serie, siempre y cuando tenga 6 meses o más de historia

Tipo de Fondo: DEUDA

Periodo de Consulta: 30-09-2020 al 29-09-2023

Fecha reporte: 29 de septiembre de 2023

	NTEDLS		E1			
	31/03/2021	30/09/2021	31/03/2022	30/09/2022	31/03/2023	29/09/2023
Rendimiento	10,000.00	10,061.30	9,673.01	9,813.35	8,935.31	8,834.55
Índice Referencia	10,000.00	10,091.24	9,731.70	9,847.16	8,816.31	8,526.58

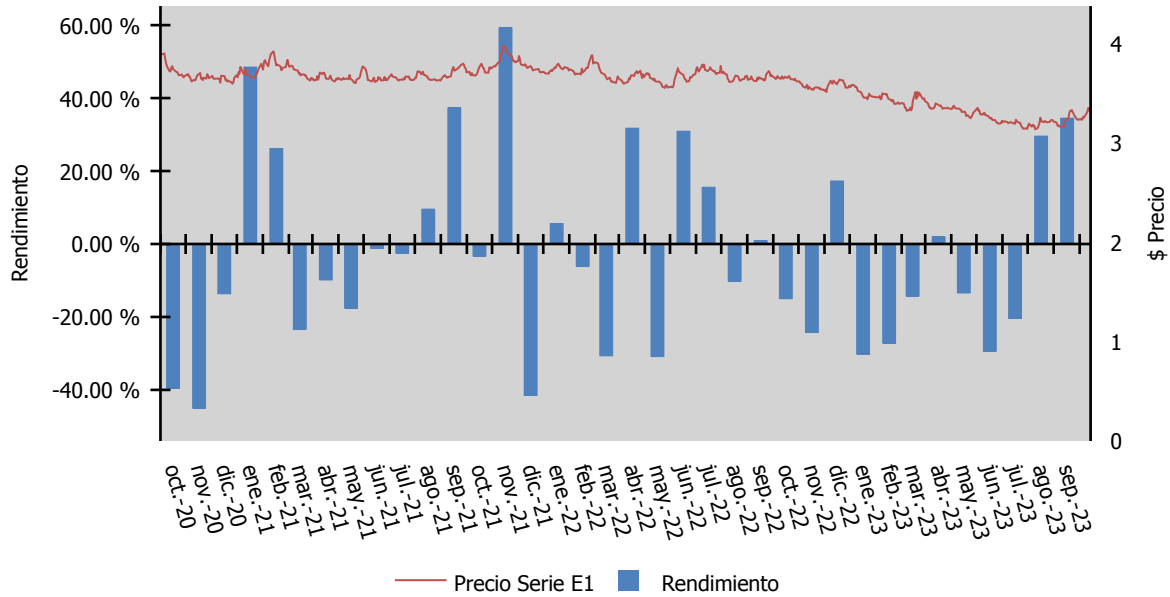

*Solo se grafica la información disponible en los últimos 3 años para cada serie, siempre y cuando tenga 6 meses o más de historia

Tipo de Fondo: DEUDA

Periodo de Consulta: 30-09-2020 al 29-09-2023

Fecha reporte: 29 de septiembre de 2023

	NTEDLS	E2	30/09/2022	31/03/2023	29/09/2023
Rendimiento			10,000.00	9,179.49	9,128.21
Índice Referencia			10,000.00	8,946.00	8,652.00

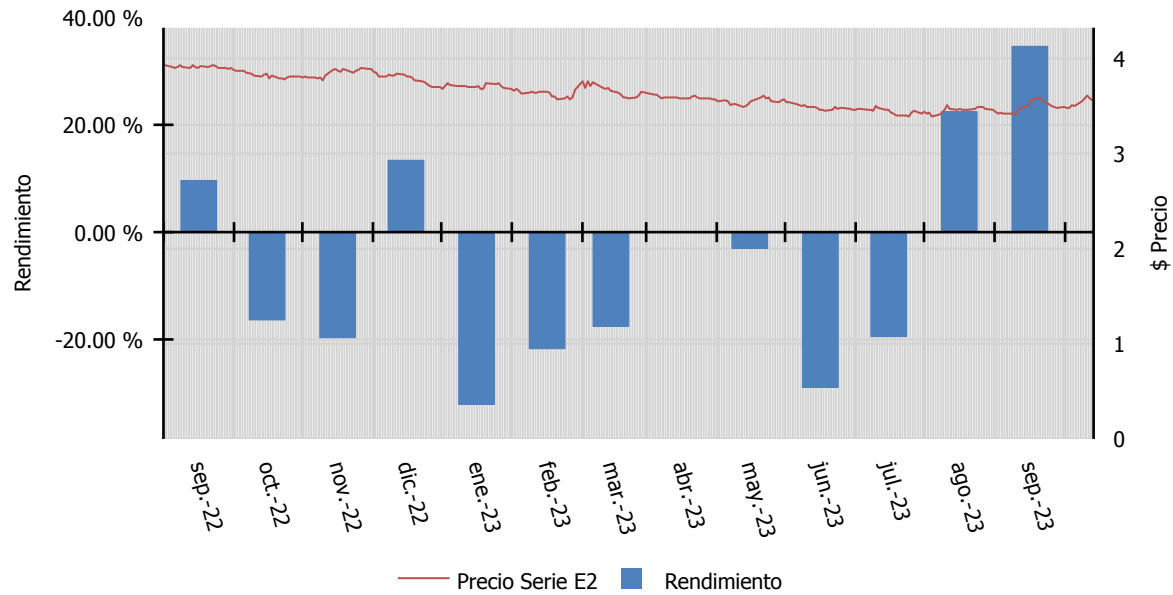

*Solo se grafica la información disponible en los últimos 3 años para cada serie, siempre y cuando tenga 6 meses o más de historia

Tipo de Fondo: DEUDA

Periodo de Consulta: 30-09-2020 al 29-09-2023

Fecha reporte: 29 de septiembre de 2023

	NTEDLS		E3			
	31/03/2021	30/09/2021	31/03/2022	30/09/2022	31/03/2023	29/09/2023
Rendimiento	10,000.00	10,032.72	9,617.68	9,728.57	8,832.54	8,707.71
Índice Referencia	10,000.00	10,091.24	9,731.70	9,847.16	8,816.31	8,526.58

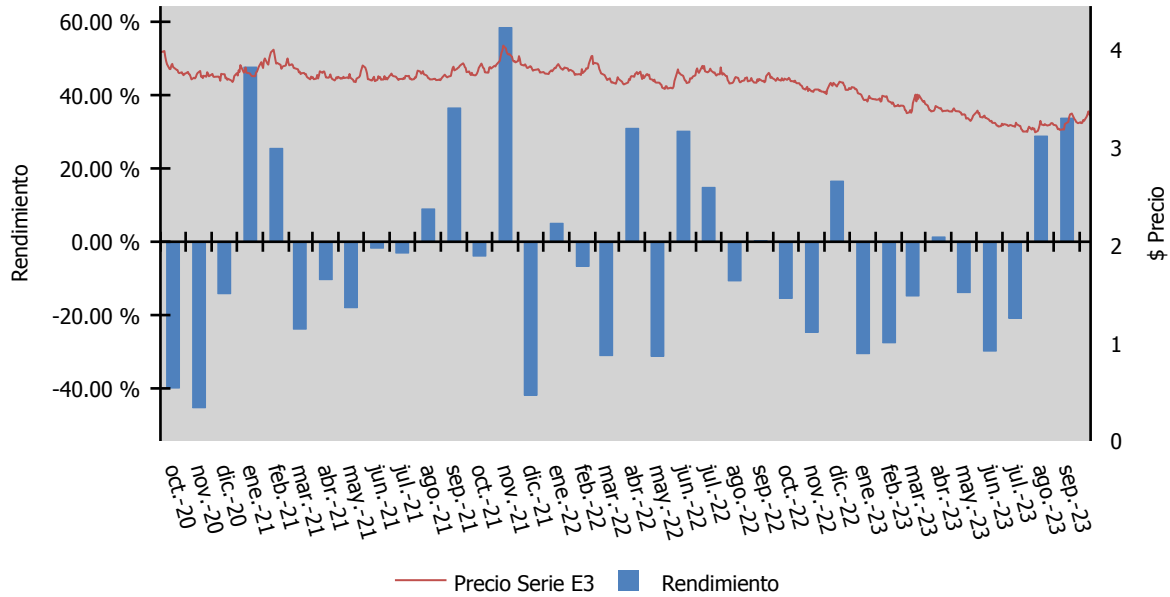

*Solo se grafica la información disponible en los últimos 3 años para cada serie, siempre y cuando tenga 6 meses o más de historia

Tipo de Fondo: DEUDA

Periodo de Consulta: 30-09-2020 al 29-09-2023

Fecha reporte: 29 de septiembre de 2023

	NTEDLS		E4			
	31/03/2021	30/09/2021	31/03/2022	30/09/2022	31/03/2023	29/09/2023
Rendimiento	10,000.00	10,018.41	9,590.89	9,687.23	8,782.29	8,645.66
Índice Referencia	10,000.00	10,091.24	9,731.70	9,847.16	8,816.31	8,526.58



*Solo se grafica la información disponible en los últimos 3 años para cada serie, siempre y cuando tenga 6 meses o más de historia

Tipo de Fondo: DEUDA

Periodo de Consulta: 30-09-2020 al 29-09-2023

Fecha reporte: 29 de septiembre de 2023

	NTEDLS		E5			
	31/03/2021	30/09/2021	31/03/2022	30/09/2022	31/03/2023	29/09/2023
Rendimiento	10,000.00	10,004.22	9,562.66	9,644.52	8,730.94	8,582.69
Índice Referencia	10,000.00	10,091.24	9,731.70	9,847.16	8,816.31	8,526.58

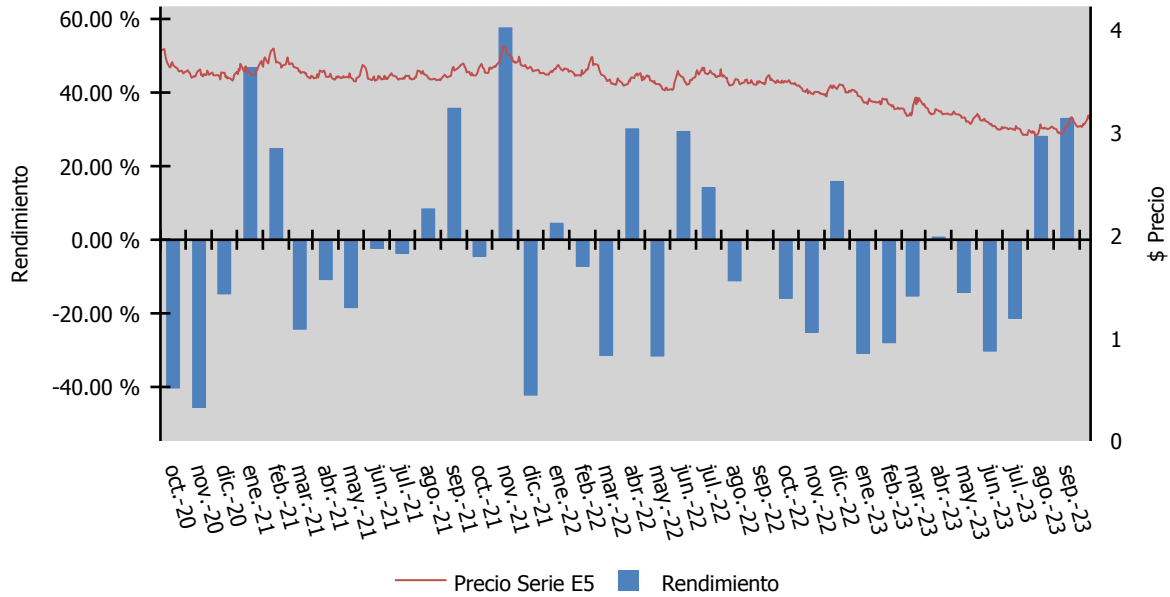

*Solo se grafica la información disponible en los últimos 3 años para cada serie, siempre y cuando tenga 6 meses o más de historia

Tipo de Fondo: DEUDA

Periodo de Consulta: 30-09-2020 al 29-09-2023

Fecha reporte: 29 de septiembre de 2023

	NTEDLS	APIE	30/09/2022	31/03/2023	29/09/2023
Rendimiento			10,000.00	9,203.08	9,180.99
Índice Referencia			10,000.00	8,946.00	8,652.00

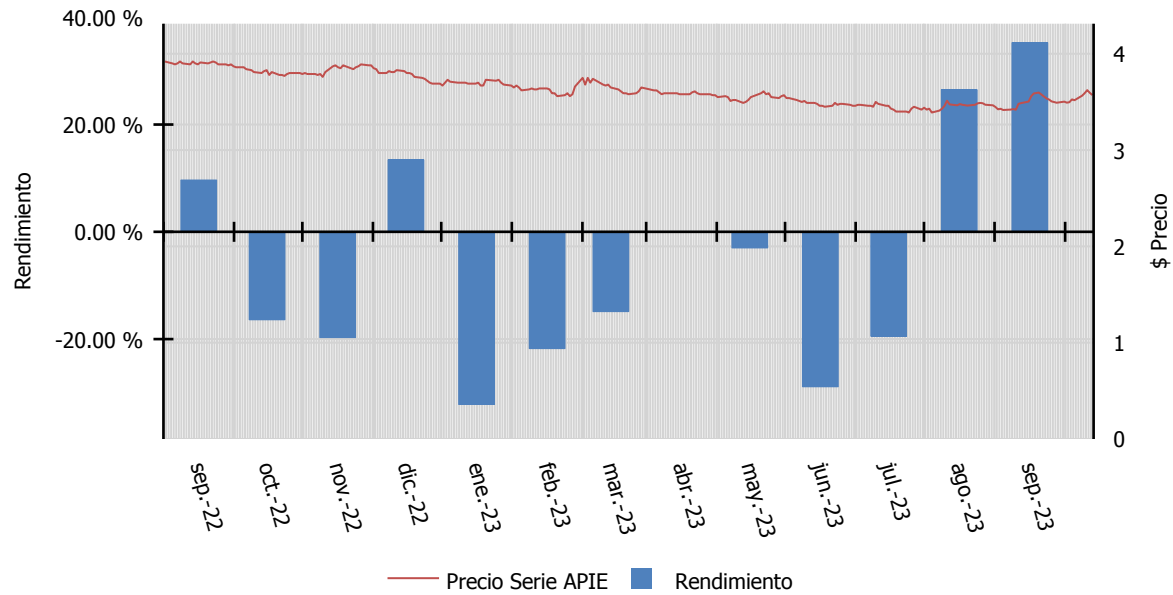

*Solo se grafica la información disponible en los últimos 3 años para cada serie, siempre y cuando tenga 6 meses o más de historia

Tipo de Fondo: DEUDA

Periodo de Consulta: 30-09-2020 al 29-09-2023

Fecha reporte: 29 de septiembre de 2023

	NTEDELS		EMP			
	31/03/2021	30/09/2021	31/03/2022	30/09/2022	31/03/2023	29/09/2023
Rendimiento	10,000.00	10,054.15	9,661.58	9,798.27	8,917.09	8,810.76
Índice Referencia	10,000.00	10,091.24	9,731.70	9,847.16	8,816.31	8,526.58

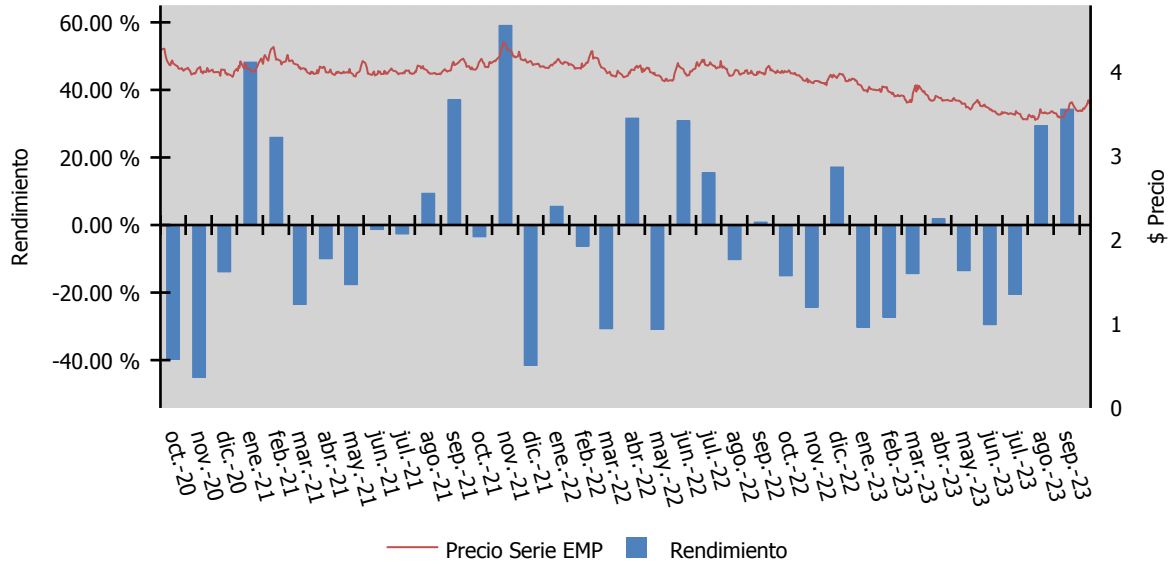

*Solo se grafica la información disponible en los últimos 3 años para cada serie, siempre y cuando tenga 6 meses o más de historia