

Tipo de Fondo: RENTA VARIABLE  
Período de Consulta: 31-12-2019 al 30-12-2022

Fecha reporte: viernes, 6 de enero de 2023

	NTE3		F1			
	30/06/2020	31/12/2020	30/06/2021	31/12/2021	30/06/2022	30/12/2022
Rendimiento	10,000.00	10,536.31	11,406.92	11,961.23	10,471.99	10,678.38
Índice Referencia	10,000.00	10,624.94	11,458.13	12,047.40	10,701.87	10,786.80

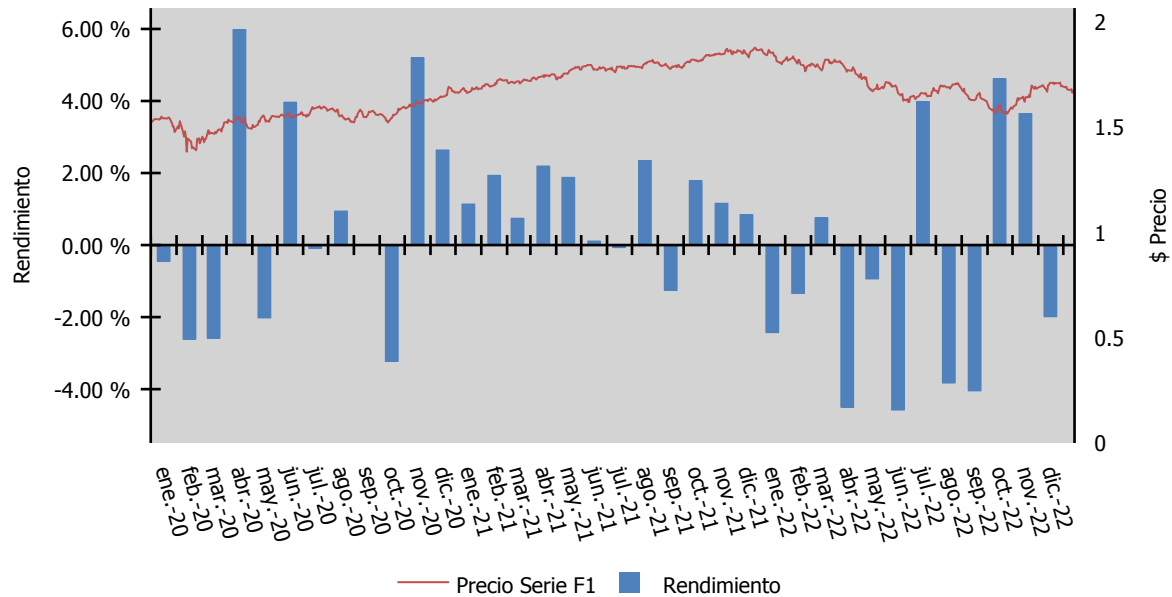

\*Solo se grafica la información disponible en los últimos 3 años para cada serie, siempre y cuando tenga 6 meses o más de historia

Tipo de Fondo: RENTA VARIABLE  
Período de Consulta: 31-12-2019 al 30-12-2022

Fecha reporte: viernes, 6 de enero de 2023

	NTE3		F2			
	30/06/2020	31/12/2020	30/06/2021	31/12/2021	30/06/2022	30/12/2022
Rendimiento	10,000.00	10,520.06	11,372.74	11,907.18	10,409.61	10,598.93
Índice Referencia	10,000.00	10,624.94	11,458.13	12,047.40	10,701.87	10,786.80

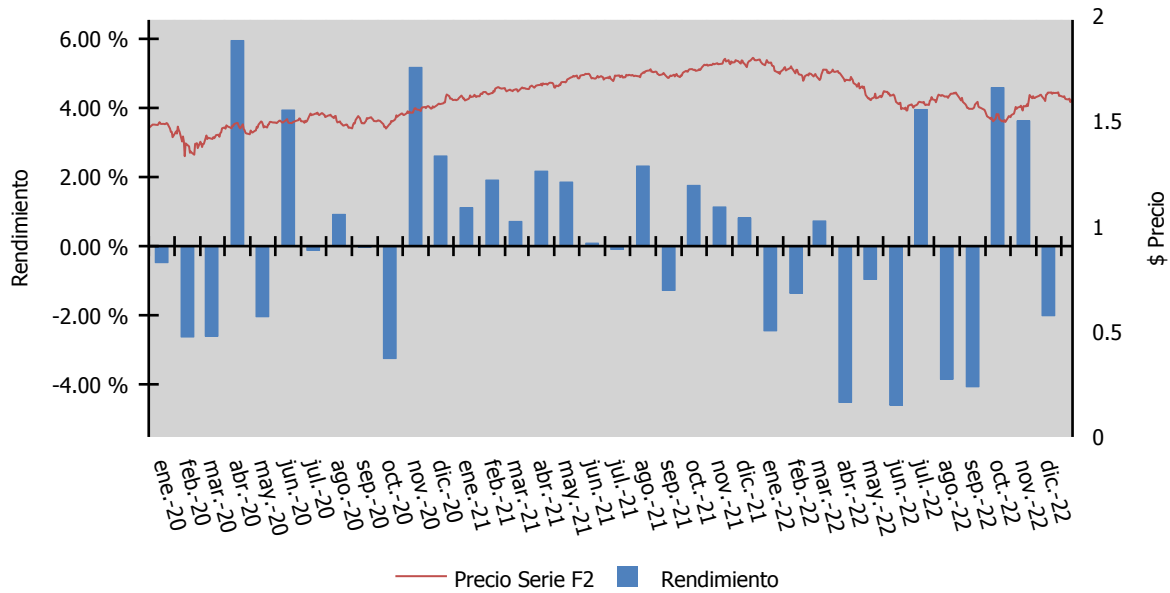

\*Solo se grafica la información disponible en los últimos 3 años para cada serie, siempre y cuando tenga 6 meses o más de historia

Tipo de Fondo: RENTA VARIABLE  
Período de Consulta: 31-12-2019 al 30-12-2022

Fecha reporte: viernes, 6 de enero de 2023

	NTE3		F3			
	30/06/2020	31/12/2020	30/06/2021	31/12/2021	30/06/2022	30/12/2022
Rendimiento	10,000.00	10,504.05	11,339.06	11,853.96	10,348.19	10,520.76
Índice Referencia	10,000.00	10,624.94	11,458.13	12,047.40	10,701.87	10,786.80

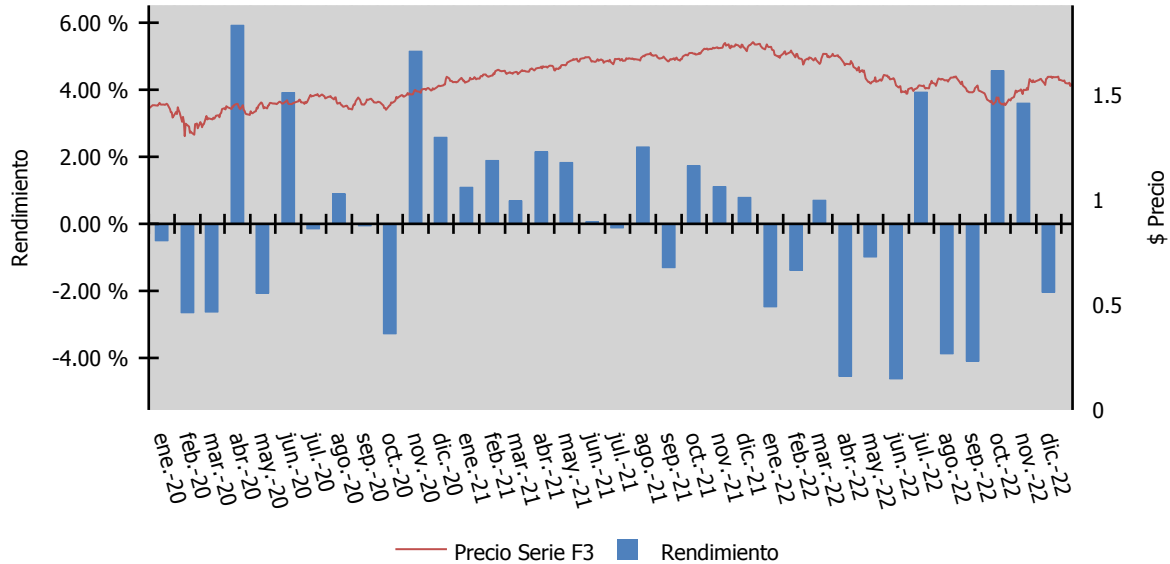

\*Solo se grafica la información disponible en los últimos 3 años para cada serie, siempre y cuando tenga 6 meses o más de historia

Tipo de Fondo: RENTA VARIABLE  
 Periodo de Consulta: 31-12-2019 al 30-12-2022

Fecha reporte: viernes, 6 de enero de 2023

	NTE3		F4			
	30/06/2020	31/12/2020	30/06/2021	31/12/2021	30/06/2022	30/12/2022
Rendimiento	10,000.00	10,488.73	11,306.67	11,802.80	10,288.94	10,445.19
Índice Referencia	10,000.00	10,624.94	11,458.13	12,047.40	10,701.87	10,786.80

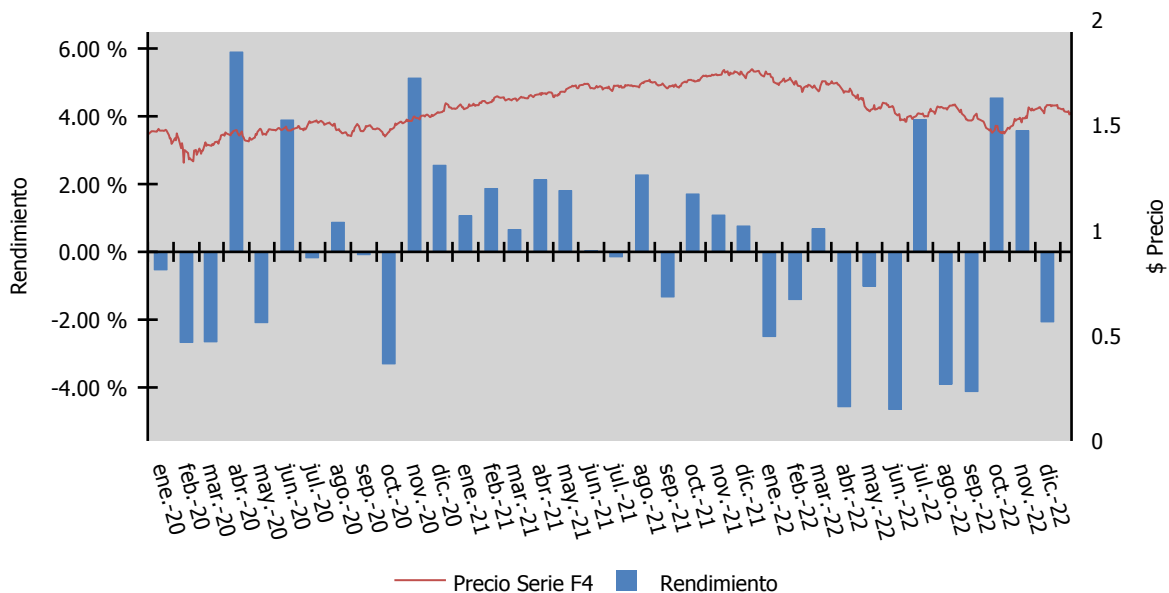

\*Solo se grafica la información disponible en los últimos 3 años para cada serie, siempre y cuando tenga 6 meses o más de historia

Tipo de Fondo: RENTA VARIABLE  
Período de Consulta: 31-12-2019 al 30-12-2022

Fecha reporte: viernes, 6 de enero de 2023

	NTE3		F5			
	30/06/2020	31/12/2020	30/06/2021	31/12/2021	30/06/2022	30/12/2022
Rendimiento	10,000.00	10,460.08	11,246.56	11,708.18	10,180.09	10,307.09
Índice Referencia	10,000.00	10,624.94	11,458.13	12,047.40	10,701.87	10,786.80

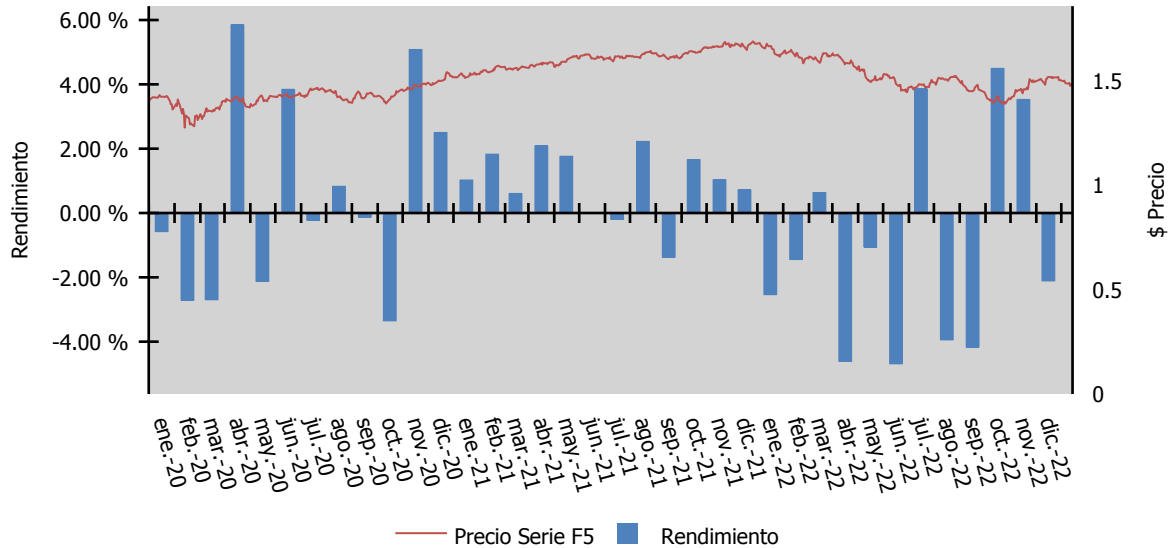

\*Solo se grafica la información disponible en los últimos 3 años para cada serie, siempre y cuando tenga 6 meses o más de historia

Tipo de Fondo: RENTA VARIABLE  
Período de Consulta: 31-12-2019 al 30-12-2022

Fecha reporte: viernes, 6 de enero de 2023

	NTE3		M3			
	30/06/2020	31/12/2020	30/06/2021	31/12/2021	30/06/2022	30/12/2022
Rendimiento	10,000.00	10,537.26	11,409.41	11,968.36	10,484.78	10,700.24
Índice Referencia	10,000.00	10,624.94	11,458.13	12,047.40	10,701.87	10,786.80

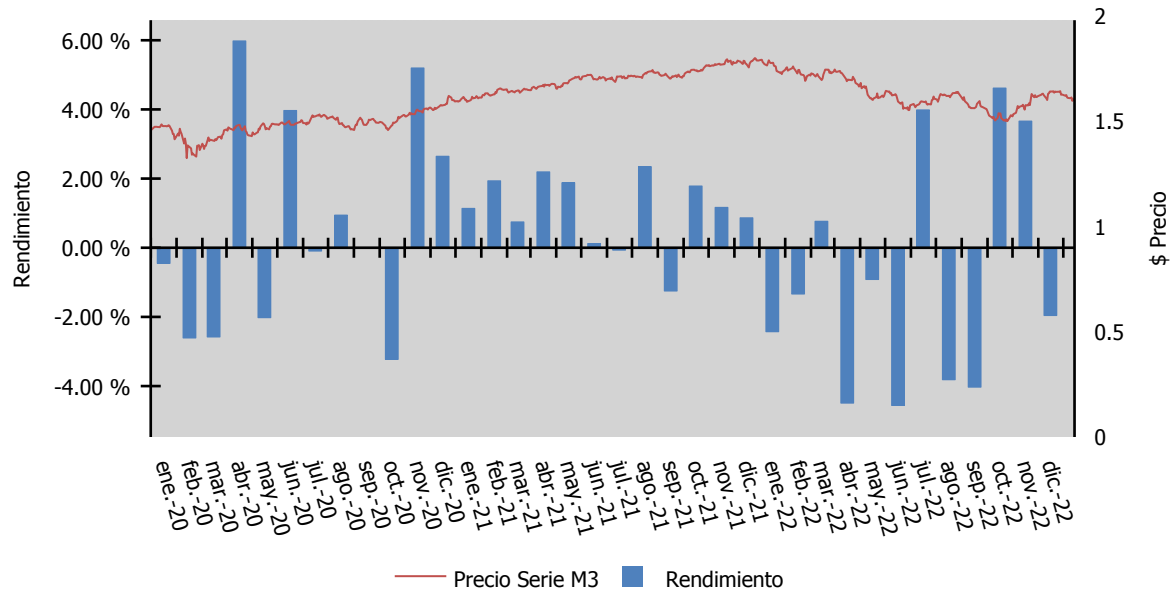

\*Solo se grafica la información disponible en los últimos 3 años para cada serie, siempre y cuando tenga 6 meses o más de historia

Tipo de Fondo: RENTA VARIABLE  
Período de Consulta: 31-12-2019 al 30-12-2022

Fecha reporte: viernes, 6 de enero de 2023

	NTE3		M5			
	30/06/2020	31/12/2020	30/06/2021	31/12/2021	30/06/2022	30/12/2022
Rendimiento	10,000.00	10,506.51	11,344.26	11,865.15	10,364.85	10,546.80
Índice Referencia	10,000.00	10,624.94	11,458.13	12,047.40	10,701.87	10,786.80

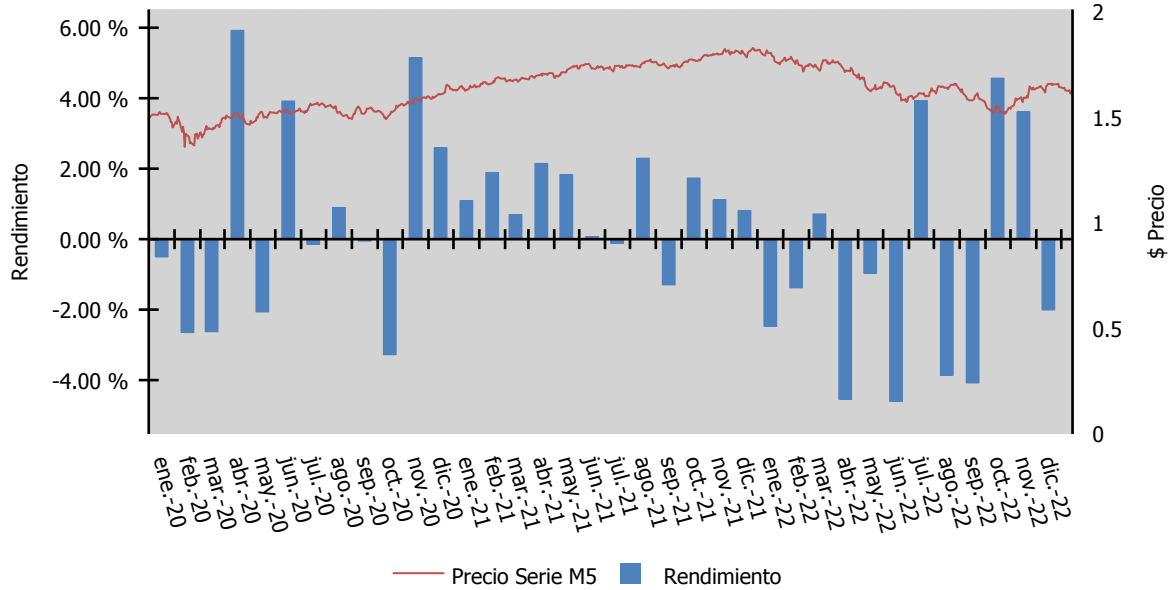

\*Solo se grafica la información disponible en los últimos 3 años para cada serie, siempre y cuando tenga 6 meses o más de historia

Tipo de Fondo: RENTA VARIABLE  
 Periodo de Consulta: 31-12-2019 al 30-12-2022

Fecha reporte: viernes, 6 de enero de 2023

	NTE3	E1	30/07/2021	31/12/2021	30/06/2022	30/12/2022
Rendimiento			10,000.00	10,769.23	9,230.77	9,395.60
Índice Referencia			10,000.00	10,514.28	9,339.98	9,414.10

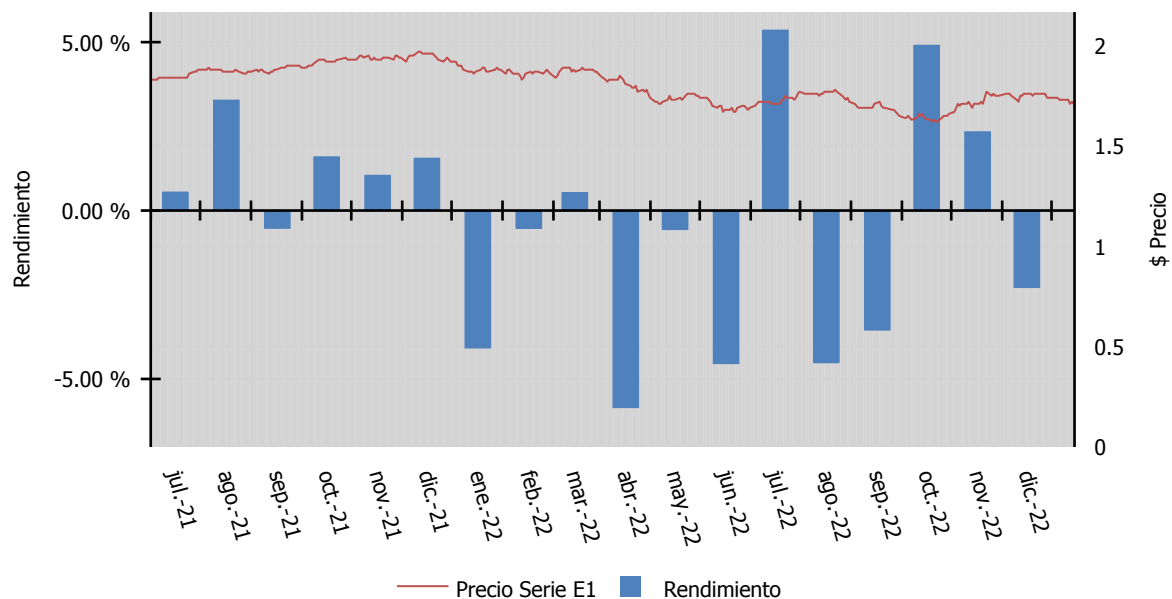

\*Solo se grafica la información disponible en los últimos 3 años para cada serie, siempre y cuando tenga 6 meses o más de historia



Tipo de Fondo: RENTA VARIABLE  
 Periodo de Consulta: 31-12-2019 al 30-12-2022

Fecha reporte: viernes, 6 de enero de 2023

	NTE3	E2				
			30/07/2021	31/12/2021	30/06/2022	30/12/2022
Rendimiento			10,000.00	10,769.23	9,230.77	9,395.60
Índice Referencia			10,000.00	10,514.28	9,339.98	9,414.10

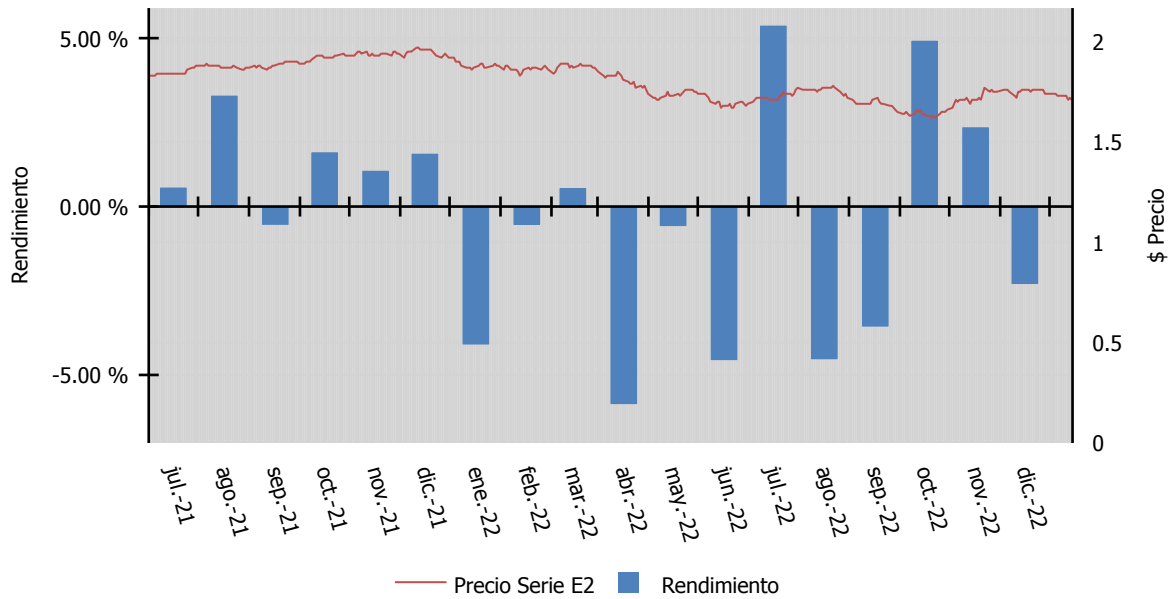

**\*Solo se grafica la información disponible en los últimos 3 años para cada serie, siempre y cuando tenga 6 meses o más de historia**

Tipo de Fondo: RENTA VARIABLE

Periodo de Consulta: 31-12-2019 al 30-12-2022

Fecha reporte:

viernes, 6 de enero de 2023

	NTE3	E3	30/07/2021	31/12/2021	30/06/2022	30/12/2022
Rendimiento			10,000.00	10,769.23	9,230.77	9,395.60
Índice Referencia			10,000.00	10,514.28	9,339.98	9,414.10

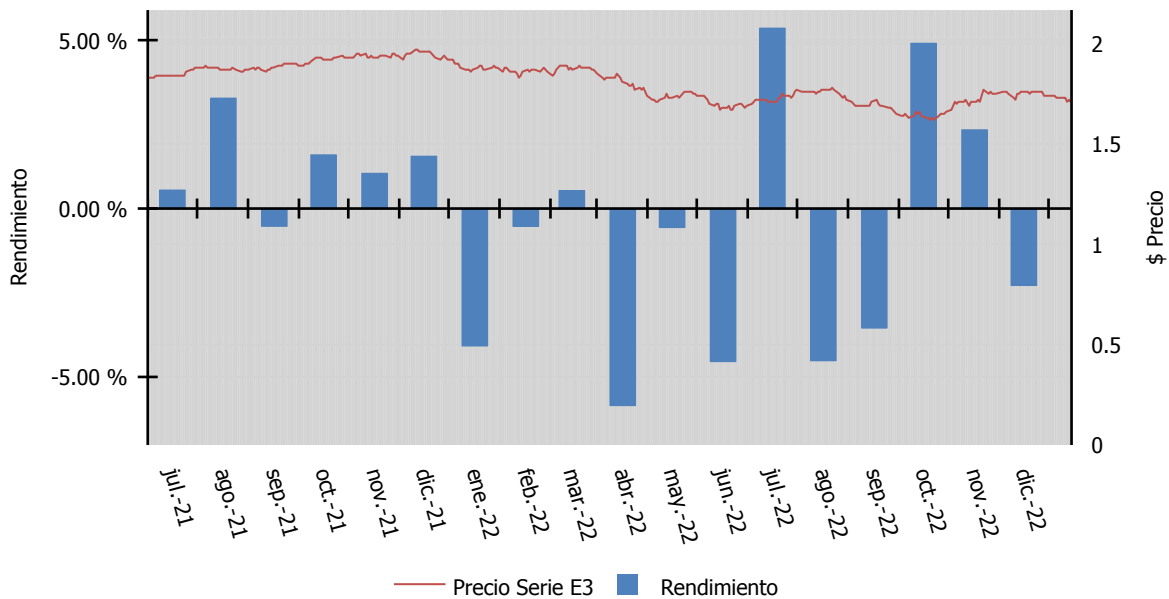

\*Solo se grafica la información disponible en los últimos 3 años para cada serie, siempre y cuando tenga 6 meses o más de historia

Tipo de Fondo: RENTA VARIABLE  
 Periodo de Consulta: 31-12-2019 al 30-12-2022

Fecha reporte: viernes, 6 de enero de 2023

		NTE3	E4			
			30/07/2021	31/12/2021	30/06/2022	30/12/2022
Rendimiento			10,000.00	10,769.23	9,230.77	9,395.60
Índice Referencia			10,000.00	10,514.28	9,339.98	9,414.10

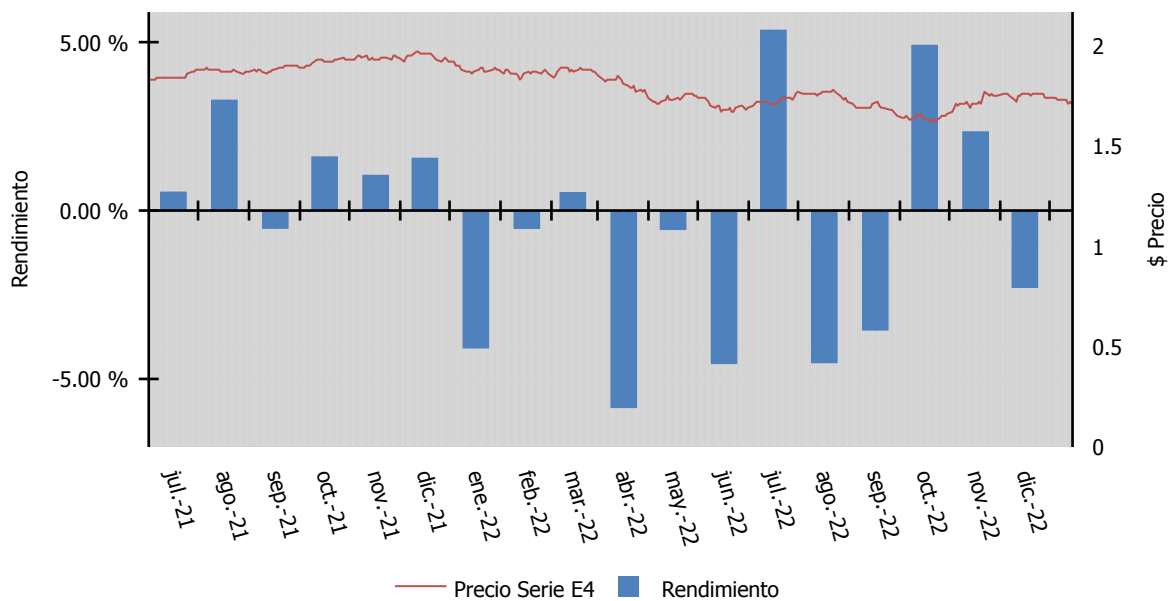

\*Solo se grafica la información disponible en los últimos 3 años para cada serie, siempre y cuando tenga 6 meses o más de historia

Tipo de Fondo: RENTA VARIABLE  
Período de Consulta: 31-12-2019 al 30-12-2022

Fecha reporte: viernes, 6 de enero de 2023

	NTE3		E5			
	30/06/2020	31/12/2020	30/06/2021	31/12/2021	30/06/2022	30/12/2022
Rendimiento	10,000.00	10,523.59	11,375.13	11,910.41	10,405.37	10,588.99
Índice Referencia	10,000.00	10,624.94	11,458.13	12,047.40	10,701.87	10,786.80

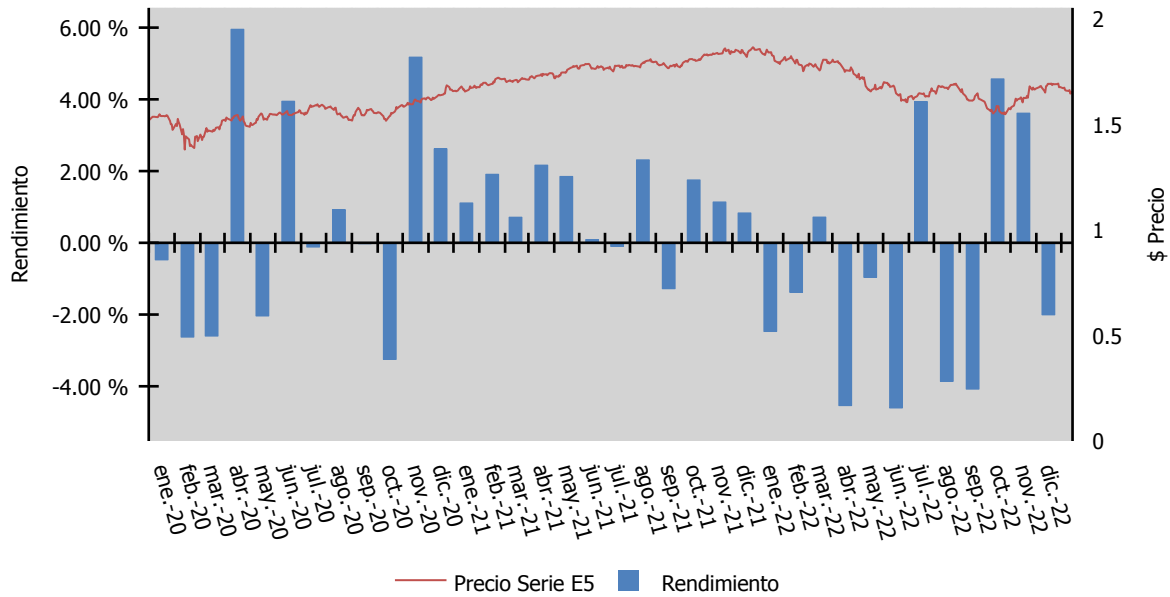

\*Solo se grafica la información disponible en los últimos 3 años para cada serie, siempre y cuando tenga 6 meses o más de historia

Tipo de Fondo: RENTA VARIABLE  
 Periodo de Consulta: 31-12-2019 al 30-12-2022

Fecha reporte: viernes, 6 de enero de 2023

	NTE3	APIE	30/07/2021	31/12/2021	30/06/2022	30/12/2022
Rendimiento			10,000.00	10,701.75	9,298.25	9,356.73
Índice Referencia			10,000.00	10,514.28	9,339.98	9,414.10

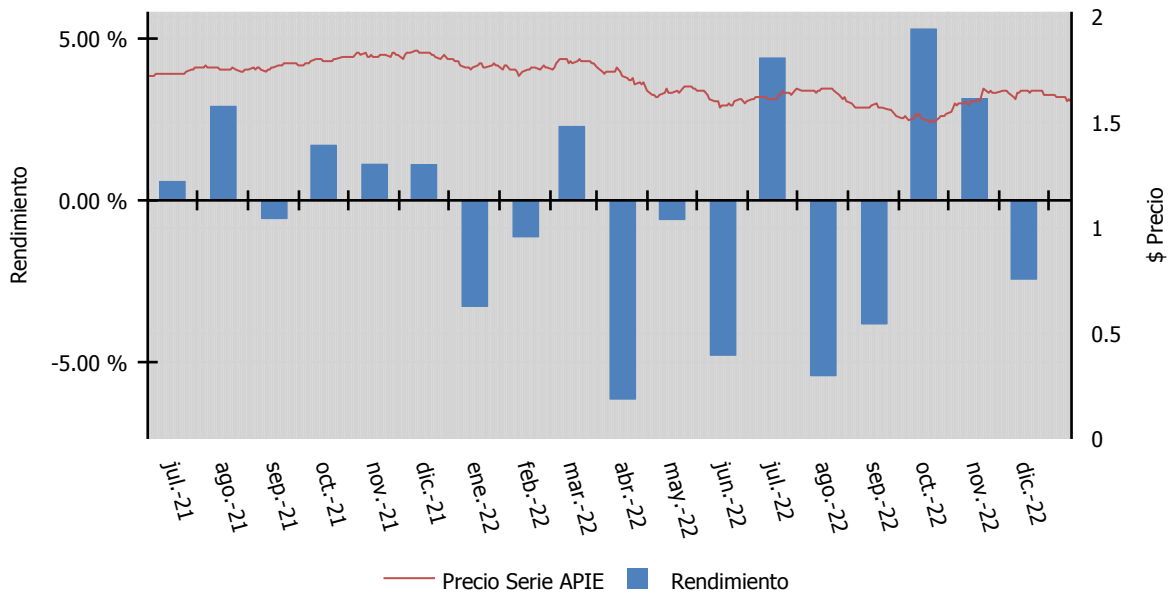

\*Solo se grafica la información disponible en los últimos 3 años para cada serie, siempre y cuando tenga 6 meses o más de historia

Tipo de Fondo: RENTA VARIABLE  
Período de Consulta: 31-12-2019 al 30-12-2022

Fecha reporte: viernes, 6 de enero de 2023

	NTE3		EMP			
	30/06/2020	31/12/2020	30/06/2021	31/12/2021	30/06/2022	30/12/2022
Rendimiento	10,000.00	10,576.17	11,490.74	12,094.03	10,625.27	10,873.77
Índice Referencia	10,000.00	10,624.94	11,458.13	12,047.40	10,701.87	10,786.80

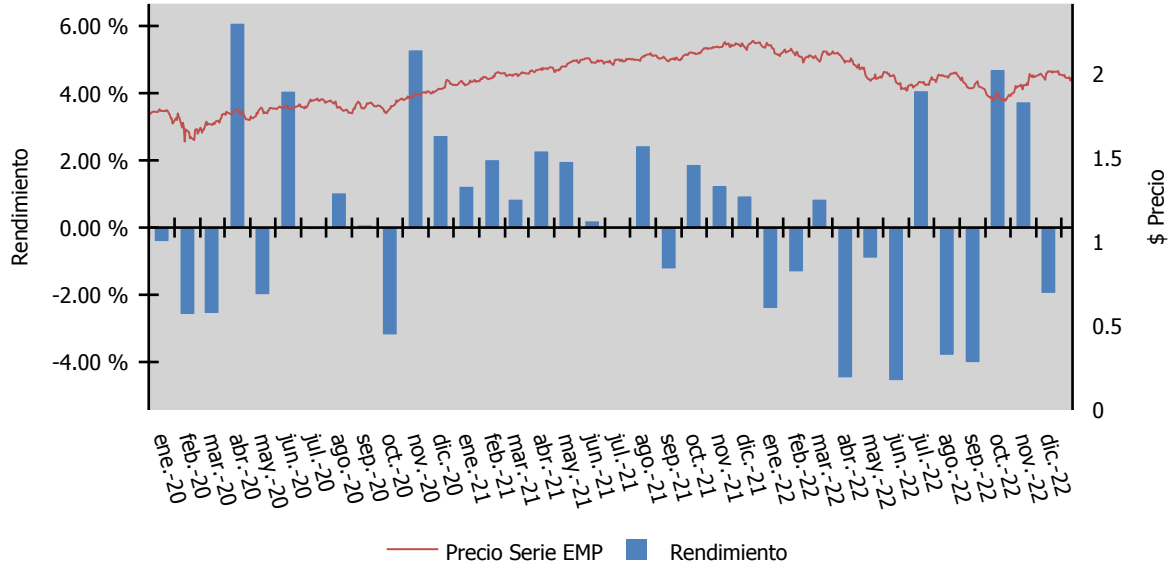

\*Solo se grafica la información disponible en los últimos 3 años para cada serie, siempre y cuando tenga 6 meses o más de historia