

Tipo de Fondo: RENTA VARIABLE
 Periodo de Consulta: 31-12-2019 al 30-12-2022

Fecha reporte: viernes, 6 de enero de 2023

	NTE1		F1			
	30/06/2020	31/12/2020	30/06/2021	31/12/2021	30/06/2022	30/12/2022
Rendimiento	10,000.00	10,014.03	10,268.77	10,543.48	9,942.62	10,105.55
Índice Referencia	10,000.00	10,076.65	10,357.29	10,689.08	10,100.40	10,215.90

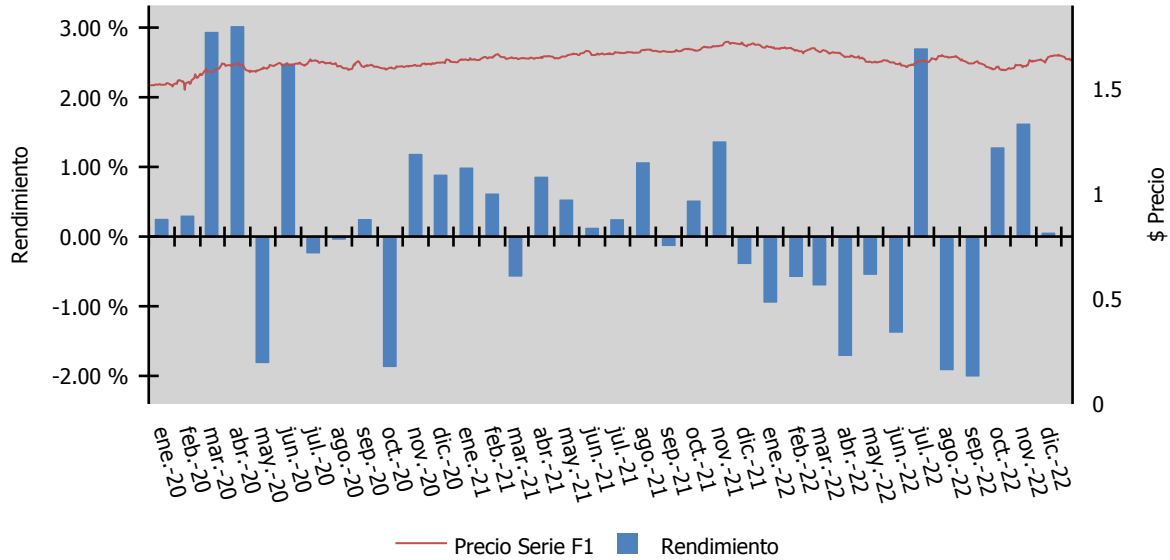

*Solo se grafica la información disponible en los últimos 3 años para cada serie, siempre y cuando tenga 6 meses o más de historia

Tipo de Fondo: RENTA VARIABLE
 Periodo de Consulta: 31-12-2019 al 30-12-2022

Fecha reporte: viernes, 6 de enero de 2023

	NTE1		F2			
	30/06/2020	31/12/2020	30/06/2021	31/12/2021	30/06/2022	30/12/2022
Rendimiento	10,000.00	9,997.76	10,236.59	10,493.78	9,881.54	10,028.56
Índice Referencia	10,000.00	10,076.65	10,357.29	10,689.08	10,100.40	10,215.90

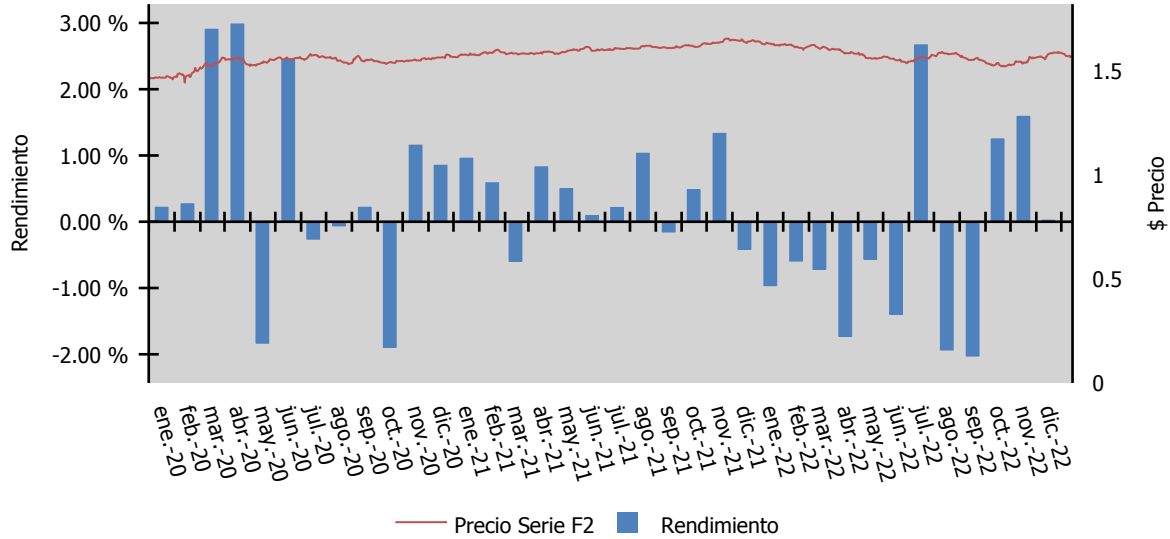

*Solo se grafica la información disponible en los últimos 3 años para cada serie, siempre y cuando tenga 6 meses o más de historia

Tipo de Fondo: RENTA VARIABLE
 Periodo de Consulta: 31-12-2019 al 30-12-2022

Fecha reporte: viernes, 6 de enero de 2023

	NTE1		F3			
	30/06/2020	31/12/2020	30/06/2021	31/12/2021	30/06/2022	30/12/2022
Rendimiento	10,000.00	9,981.73	10,204.88	10,444.86	9,821.38	9,952.73
Índice Referencia	10,000.00	10,076.65	10,357.29	10,689.08	10,100.40	10,215.90

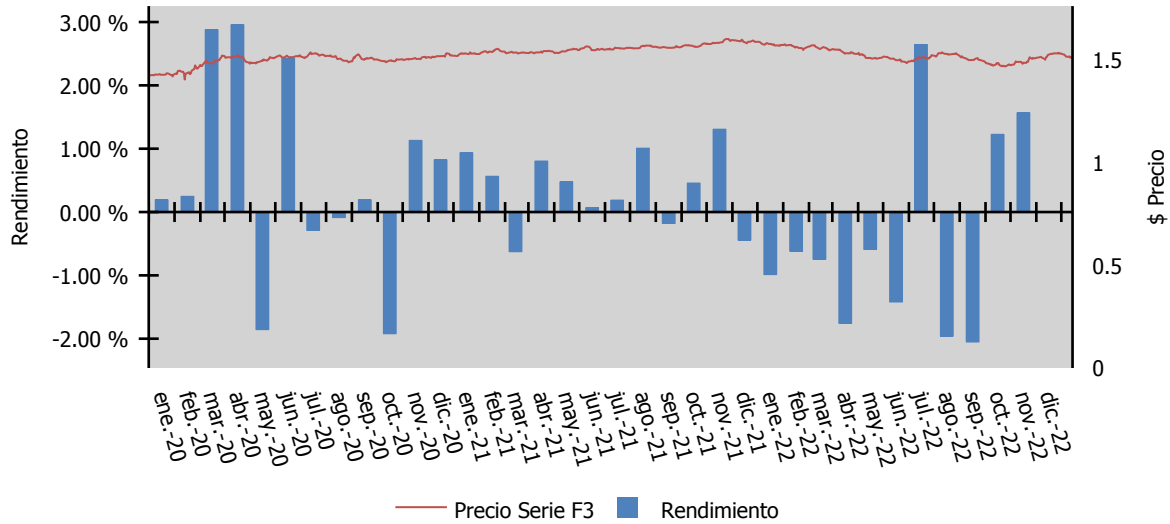

*Solo se grafica la información disponible en los últimos 3 años para cada serie, siempre y cuando tenga 6 meses o más de historia

Tipo de Fondo: RENTA VARIABLE

Periodo de Consulta: 31-12-2019 al 30-12-2022

Fecha reporte:

viernes, 6 de enero de 2023

	NTE1		F4			
	30/06/2020	31/12/2020	30/06/2021	31/12/2021	30/06/2022	30/12/2022
Rendimiento	10,000.00	9,967.44	10,176.16	10,400.34	9,765.65	9,881.74
Índice Referencia	10,000.00	10,076.65	10,357.29	10,689.08	10,100.40	10,215.90

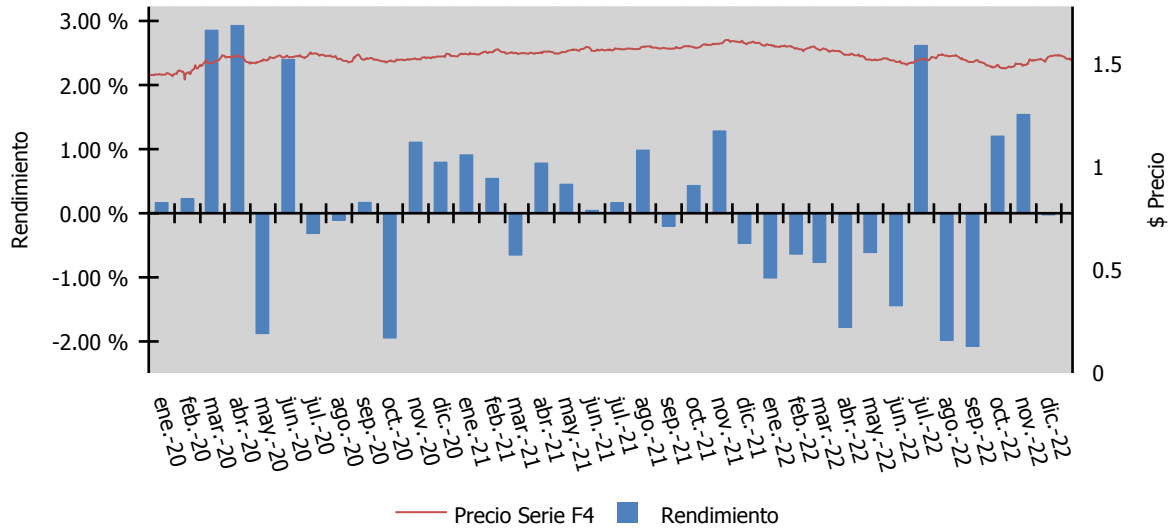

*Solo se grafica la información disponible en los últimos 3 años para cada serie, siempre y cuando tenga 6 meses o más de historia

Tipo de Fondo: RENTA VARIABLE
 Período de Consulta: 31-12-2019 al 30-12-2022

Fecha reporte: viernes, 6 de enero de 2023

	NTE1		F5			
	30/06/2020	31/12/2020	30/06/2021	31/12/2021	30/06/2022	30/12/2022
Rendimiento	10,000.00	9,929.03	10,099.57	10,282.20	9,619.03	9,696.19
Índice Referencia	10,000.00	10,076.65	10,357.29	10,689.08	10,100.40	10,215.90

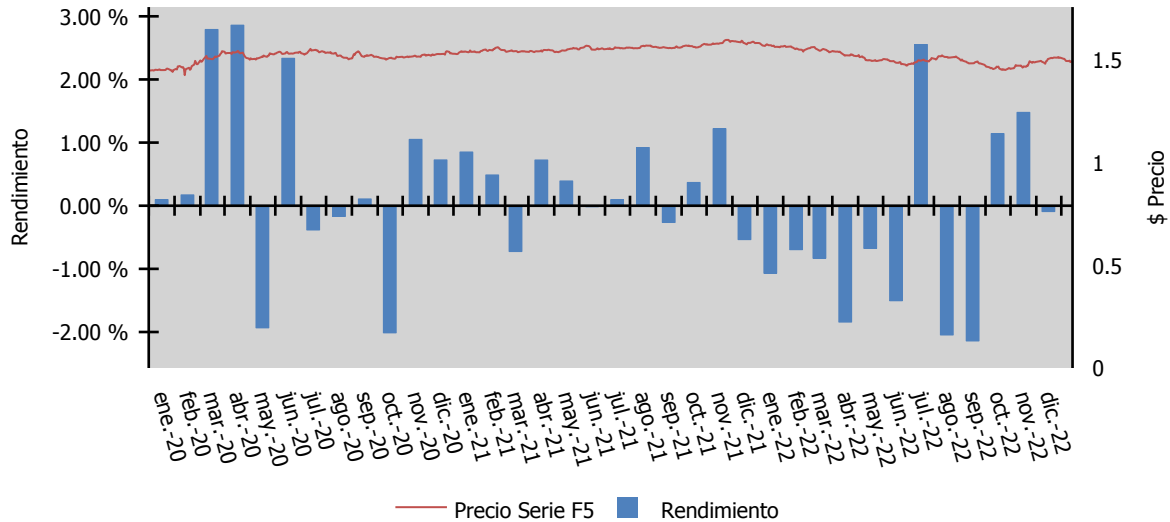

*Solo se grafica la información disponible en los últimos 3 años para cada serie, siempre y cuando tenga 6 meses o más de historia

Tipo de Fondo: RENTA VARIABLE
 Periodo de Consulta: 31-12-2019 al 30-12-2022

Fecha reporte: viernes, 6 de enero de 2023

	NTE1		M4			
	30/06/2020	31/12/2020	30/06/2021	31/12/2021	30/06/2022	30/12/2022
Rendimiento	10,000.00	9,997.47	10,235.48	10,493.19	9,881.19	10,031.32
Índice Referencia	10,000.00	10,076.65	10,357.29	10,689.08	10,100.40	10,215.90

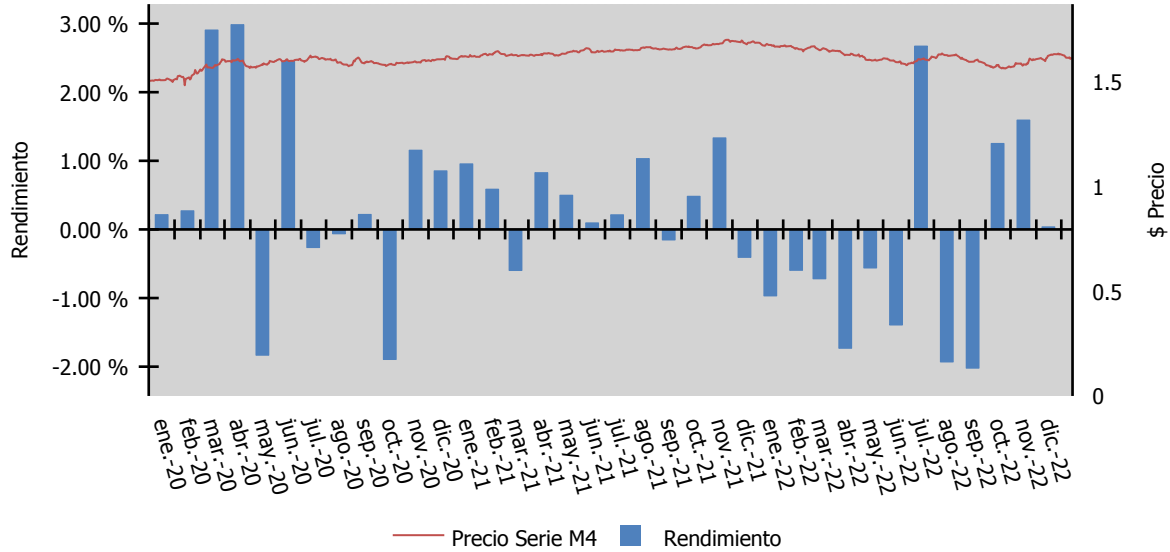

*Solo se grafica la información disponible en los últimos 3 años para cada serie, siempre y cuando tenga 6 meses o más de historia

Tipo de Fondo: RENTA VARIABLE
 Periodo de Consulta: 31-12-2019 al 30-12-2022

Fecha reporte: viernes, 6 de enero de 2023

	NTE1		M5			
	30/06/2020	31/12/2020	30/06/2021	31/12/2021	30/06/2022	30/12/2022
Rendimiento	10,000.00	9,982.06	10,204.84	10,445.81	9,822.55	9,957.10
Índice Referencia	10,000.00	10,076.65	10,357.29	10,689.08	10,100.40	10,215.90

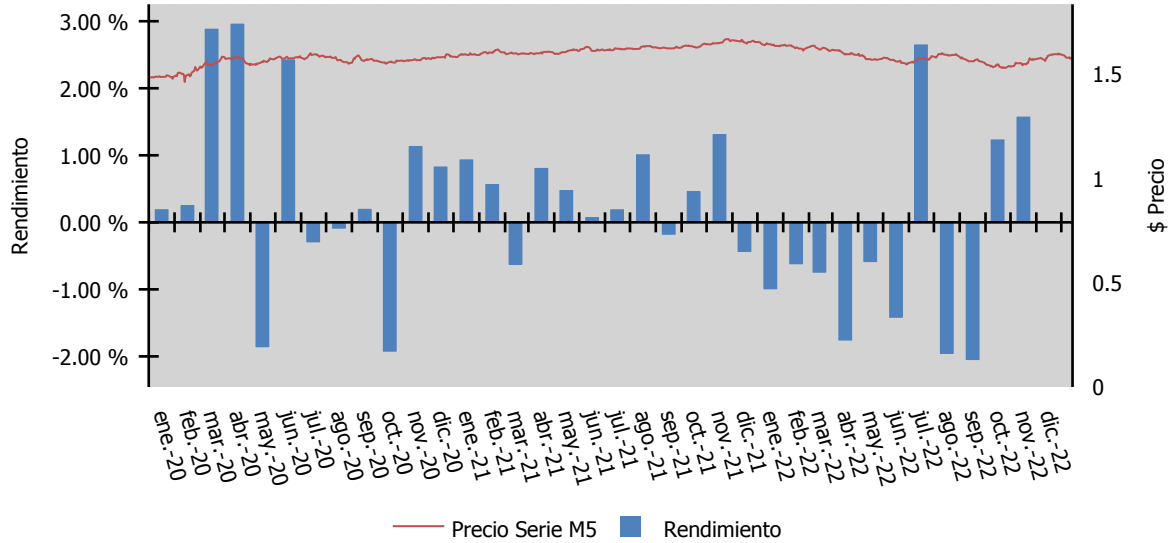

*Solo se grafica la información disponible en los últimos 3 años para cada serie, siempre y cuando tenga 6 meses o más de historia

Tipo de Fondo: RENTA VARIABLE
 Período de Consulta: 31-12-2019 al 30-12-2022

Fecha reporte: viernes, 6 de enero de 2023

	NTE1		E4			
	30/06/2020	31/12/2020	30/06/2021	31/12/2021	30/06/2022	30/12/2022
Rendimiento	10,000.00	10,035.13	10,299.19	10,585.43	9,970.03	10,123.48
Índice Referencia	10,000.00	10,076.65	10,357.29	10,689.08	10,100.40	10,215.90

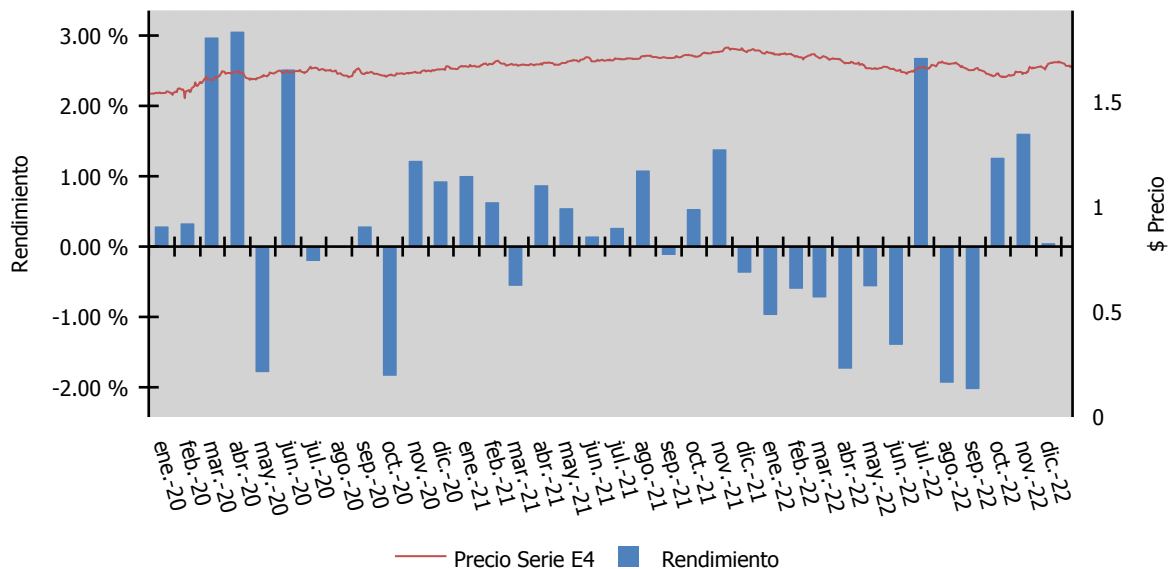

*Solo se grafica la información disponible en los últimos 3 años para cada serie, siempre y cuando tenga 6 meses o más de historia

Tipo de Fondo: RENTA VARIABLE
 Periodo de Consulta: 31-12-2019 al 30-12-2022

Fecha reporte: viernes, 6 de enero de 2023

	NTE1		E5			
	30/06/2020	31/12/2020	30/06/2021	31/12/2021	30/06/2022	30/12/2022
Rendimiento	10,000.00	10,020.28	10,269.40	10,539.23	9,912.41	10,050.18
Índice Referencia	10,000.00	10,076.65	10,357.29	10,689.08	10,100.40	10,215.90

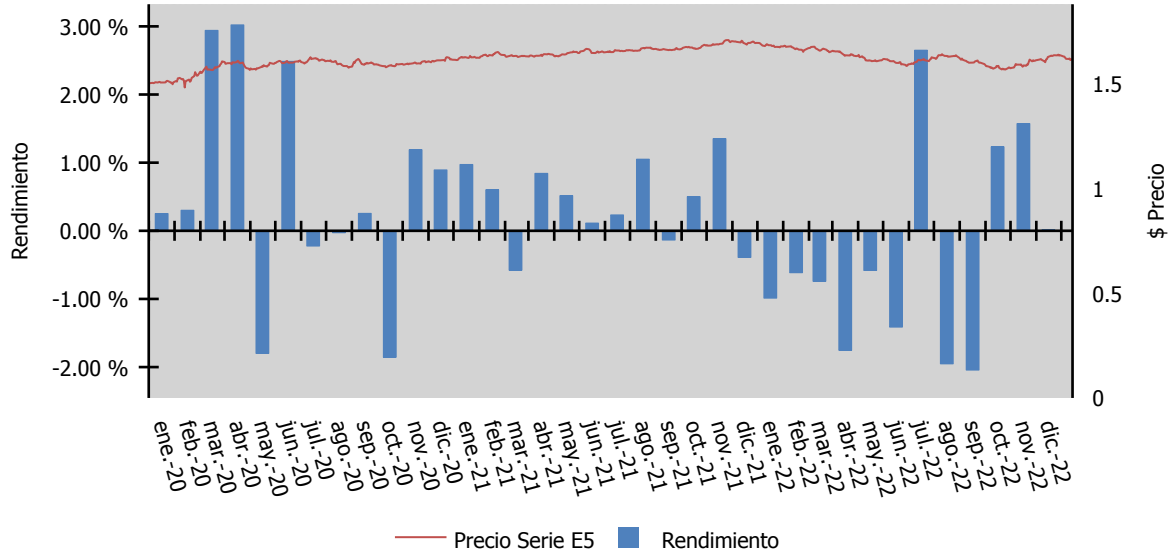

*Solo se grafica la información disponible en los últimos 3 años para cada serie, siempre y cuando tenga 6 meses o más de historia

Tipo de Fondo: RENTA VARIABLE
Período de Consulta: 31-12-2019 al 30-12-2022

Fecha reporte: viernes, 6 de enero de 2023

	NTE1		APIE			
	30/06/2020	31/12/2020	30/06/2021	31/12/2021	30/06/2022	30/12/2022
Rendimiento	10,000.00	10,094.79	10,419.19	10,772.25	10,203.89	10,422.03
Índice Referencia	10,000.00	10,076.65	10,357.29	10,689.08	10,100.40	10,215.90

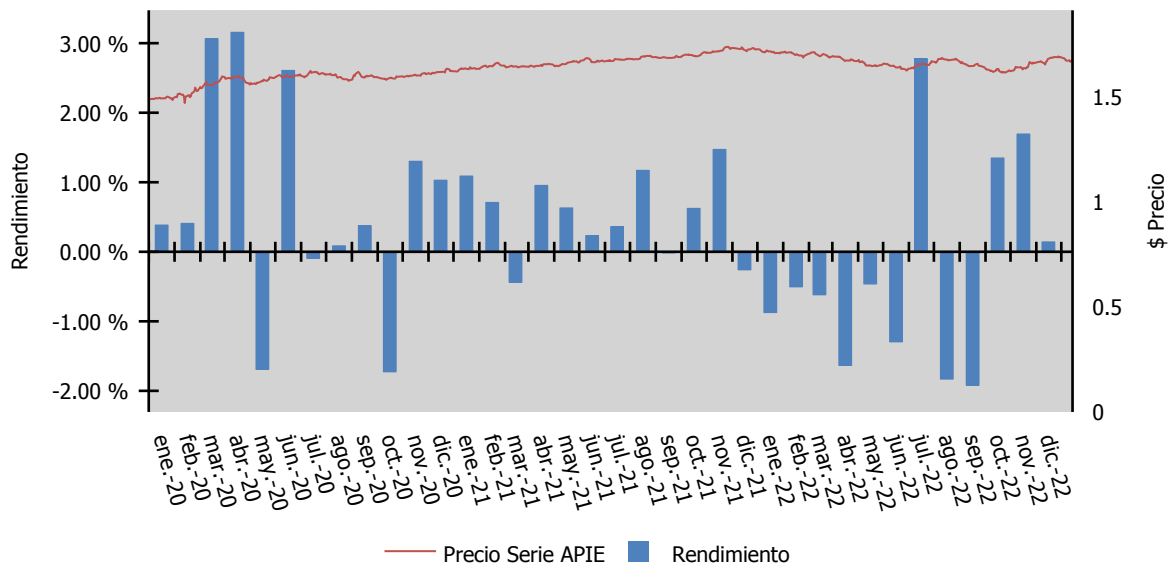

*Solo se grafica la información disponible en los últimos 3 años para cada serie, siempre y cuando tenga 6 meses o más de historia

Tipo de Fondo: RENTA VARIABLE
Período de Consulta: 31-12-2019 al 30-12-2022

Fecha reporte: viernes, 6 de enero de 2023

	NTE1		EMP			
	30/06/2020	31/12/2020	30/06/2021	31/12/2021	30/06/2022	30/12/2022
Rendimiento	10,000.00	10,029.61	10,298.89	10,589.67	9,997.90	10,174.04
Índice Referencia	10,000.00	10,076.65	10,357.29	10,689.08	10,100.40	10,215.90

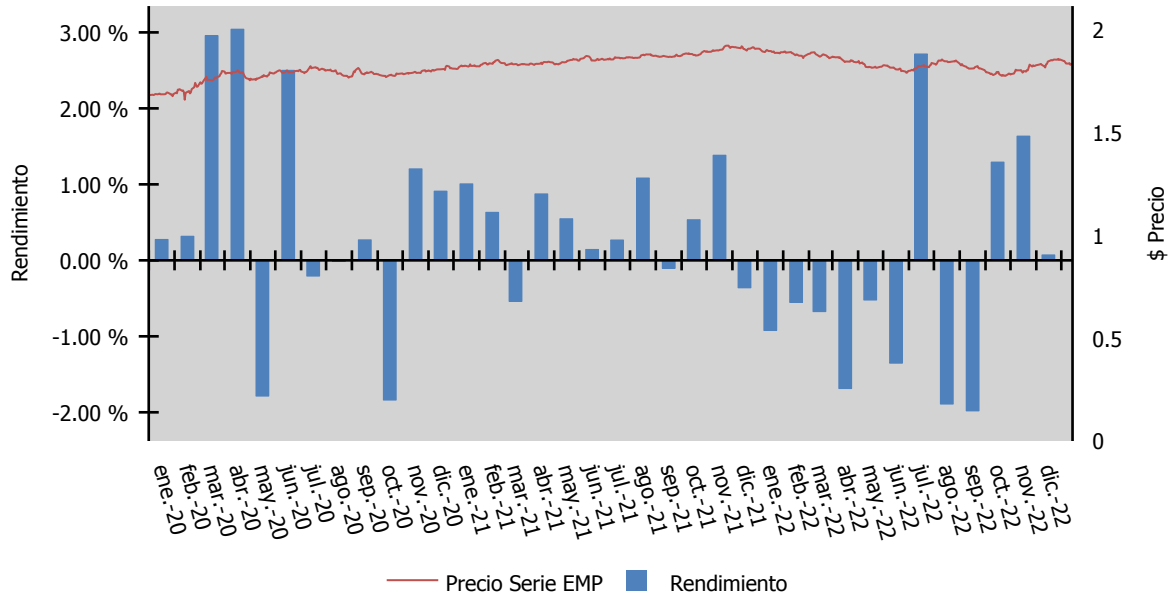

*Solo se grafica la información disponible en los últimos 3 años para cada serie, siempre y cuando tenga 6 meses o más de historia